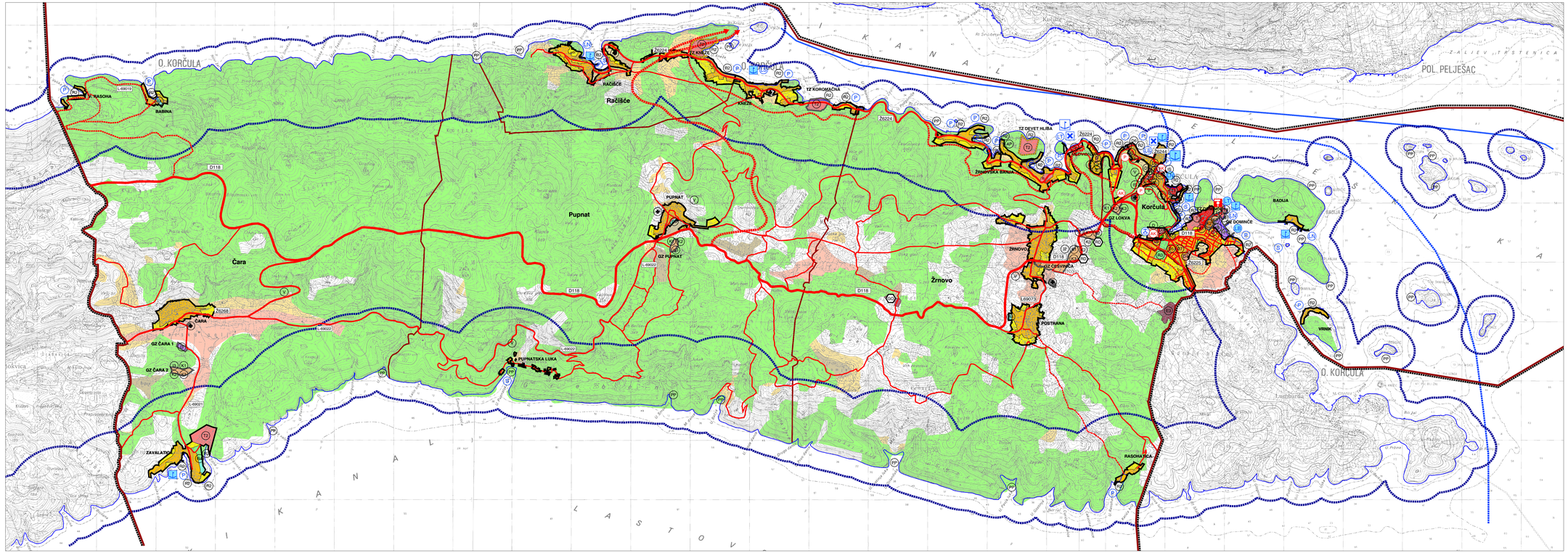

II. IZMJENE I DOPUNE PROSTORNOG PLANA UREĐENJA GRADA KORČULE

Ponovni prijedlog

Kartografski prikaz 1:

KORIŠTENJE I NAMJENA POVRŠINA

Mjerilo 1 : 25 000

0 500 1000 1000 2000 2500 m

Granice

- GRANICA OBUHVATA PPUG KORČULE / GRANICA GRADA KORČULE
- GRANICA NASELJA / GRANICA K.O.
- GRANICA UGRAMAČENJA PRAVNIH OSOBA
- GRANICA GRAĐEVINSKOG PODRUČJA NASELJA I IZDVOJENOG DIJELA
- GRAĐEVINSKOG PODRUČJA NASELJA
- GRANICA IZDVOJENOG GRAĐEVINSKOG PODRUČJA IZVAN NASELJA

Namjena površina

izgrađen-ni	neizgrađen-ni	
		MJEŠOVITA NAMJENA
(D3)	(D3)	JAVNA I DRUŠTVENA NAMJENA D1 - uprava, D3 - zdravstvena, D4 - predškolska, D5 - školska, D6 - kultura, D7 - vjerska, D - opća
(K1)	(K1)	POSLOVNA NAMJENA K1 - pretežito uslužna, K2 - pretežito trgovačka K3 - komunalno servisna
(T1)	(LN)	UGOSTITELJSKO-TURISTIČKA NAMJENA T - opća, T1 - hotel, T2 - turističko naselje, LN - luka nautičkog turizma
		*PROVODI SE SUKLADNO PRESUDI VISOKOG UPRAVNOG SUDA RH, broj: Usoz-96/2012-8 od 28. studenoga 2014., NN 10/15
(I1)		GOSPODARSKA NAMJENA - PROIZVODNA I1 - pretežito industrijska, I3 - prehrambeno-prerađivačka
(Z1)		JAVNE ZELENE POVRŠINE
(Z)	(Z)	ZAŠTITNE ZELENE POVRŠINE
(R3)		SPORTSKO-REKREACIJSKA NAMJENA R2 - kupalište (lokacija), R3 - sportski centar, R4 - sportsko igralište, V - vidikovac (lokacija), PP - prirodna plaža (lokacija), AP - arheološki park (lokacija)
(IS)	(IS)	INFRASTRUKTURNA NAMJENA
		GROBLJE
(E3)		POVRŠINE ZA IZKORIŠTAVANJE MINERALNIH SIROVINA E3 - kamen
(RO)		ZBRINJAVANJE OTPADA OG - pogon za obradu građevinskog otpada, RO - reciklažno dvorište

Poljoprivredno tlo i šume isključivo osnovne namjene

- OSOBITO VRIJEDNO OBRADIVO TLO (P1)
- VRIJEDNO OBRADIVO TLO (P2)
- OSTALA OBRADIVA TLA (P3)
- ZAŠTITNE I GOSPODARSKE ŠUME (Š1, Š2)
- ŠUME POSEBNE NAMJENE (Š3)
- OSTALO POLJOPRIVREDNO TLO, ŠUME I ŠUMSKO ZEMLJIŠTE

Promet

postojeće	planirano	
	D118	DRŽAVNA CESTA
	Ž6224	ŽUPANJSKA CESTA
	L69019	LOKALNA CESTA
		OSTALE CESTE KOJE NISU JAVNE
		KORIDOR U ISTRAŽIVANJU
		BENZINSKA POSTAJA
	(AK)	GRAĐEVINE CESTOVNIE INFRASTRUKTURE AK - autobusni kolodvor, P - javno parkralište
		LUKA OTVORENA ZA JAVNI PROMET - ŽUPANJSKOG ZNAČAJA
		LUKA OTVORENA ZA JAVNI PROMET - LOKALNOG ZNAČAJA
	(LN)	LUKA POSEBNE NAMJENE LB - brodogradilišta, LN - nautičkog turizma, LT - trajektna, LS - sportska
		SIDRIŠTE / PRIVEZIŠTE S - sidrište, P - priveziše
		GRANIČNI POMORSKI PRIJELAZ - STALNI
		MEĐUNARODNI PLOVNI PUT
		UNUTARNJI PLOVNI PUT
		HELIDROM

Županija: DUBROVAČKO-NERETVANSKA / Grad: KORČULA	Odluka predstavničkog tijela o donošenju prostornog plana: "Službeni glasnik Grada Korčule" 4/12, 4/15
Naziv prostornog plana: II. IZMJENE I DOPUNE PROSTORNOG PLANA UREĐENJA GRADA KORČULE	Javna rasprava - datum objave: 27. studenoga 2013.
Naziv kartografskog prikaza: KORIŠTENJE I NAMJENA POVRŠINA	Javni uvid održan: od 9. prosinca 2013. do 23. prosinca 2013.
Broj kartografskog prikaza: 1 / Mjerilo kartografskog prikaza: 1 : 25 000	Pismena javna rasprava - datum objave:
Pravna osoba i broj kojoj je izrađen plan: Sveučilište u Zagrebu, Arhitektonski fakultet ZAVOD ZA URBANIZAM, PROSTORNO PLANIRANJE I PEJZAŽNU ARHITEKTURU Zagreb, Kačićeva 26, tel./fax:(01) 4639 284, http://www.arhitekt.hr	Pismeno javno izvješće - datum:
Predsjednik Zavoda: Prof. dr. sc. JESENKO HORVAT, dipl. ing. arh.	Javna rasprava je provedena sukladno članku 94. Zakona o prostornom uređenju i gradnji (Narodne novine 76/07, 38/09, 55/11, 90/11, 50/12, 55/12).
Pečat pravne osobe/tijela koje je izradilo plan:	Pečat nositelja izrade:
Stručni tim u izradi plana: Prof. dr. sc. MILJENKO HAIN, dipl. ing. prof. Mr. sc. JOSIP BARIŠIĆ, dipl. ing. arh. Prof. dr. sc. KRUNOSLAV ŠAIT, dipl. ing. arh. Dr. sc. HRVOJE CARIĆ, dipl. ing. prom. VORIN JERNOVIĆ, dipl. ing. arh. IVANA BUSTIĆ, dipl. ing. arh. ELAIRA LITVA, mag. ing. arch. Prof. dr. sc. MILJENKO HAIN, dipl. ing. prof. Dr. sc. SO-BERDEVIĆ, dipl. ing. prom. Dr. sc. HRVOJE CARIĆ, dipl. ing. prom. Dr. sc. ANA BAN, dipl. ing. arh. DEANA HRUPIN, dipl. ing.	Odgovorni voditelj: Prof. dr. sc. DUŠI GRGUREVIĆ, dipl. ing. arh., dipl. ing. građ.
	Pečat odgovornog voditelja:
	Predsjednik predstavničkog tijela:
	Pečat predstavničkog tijela: