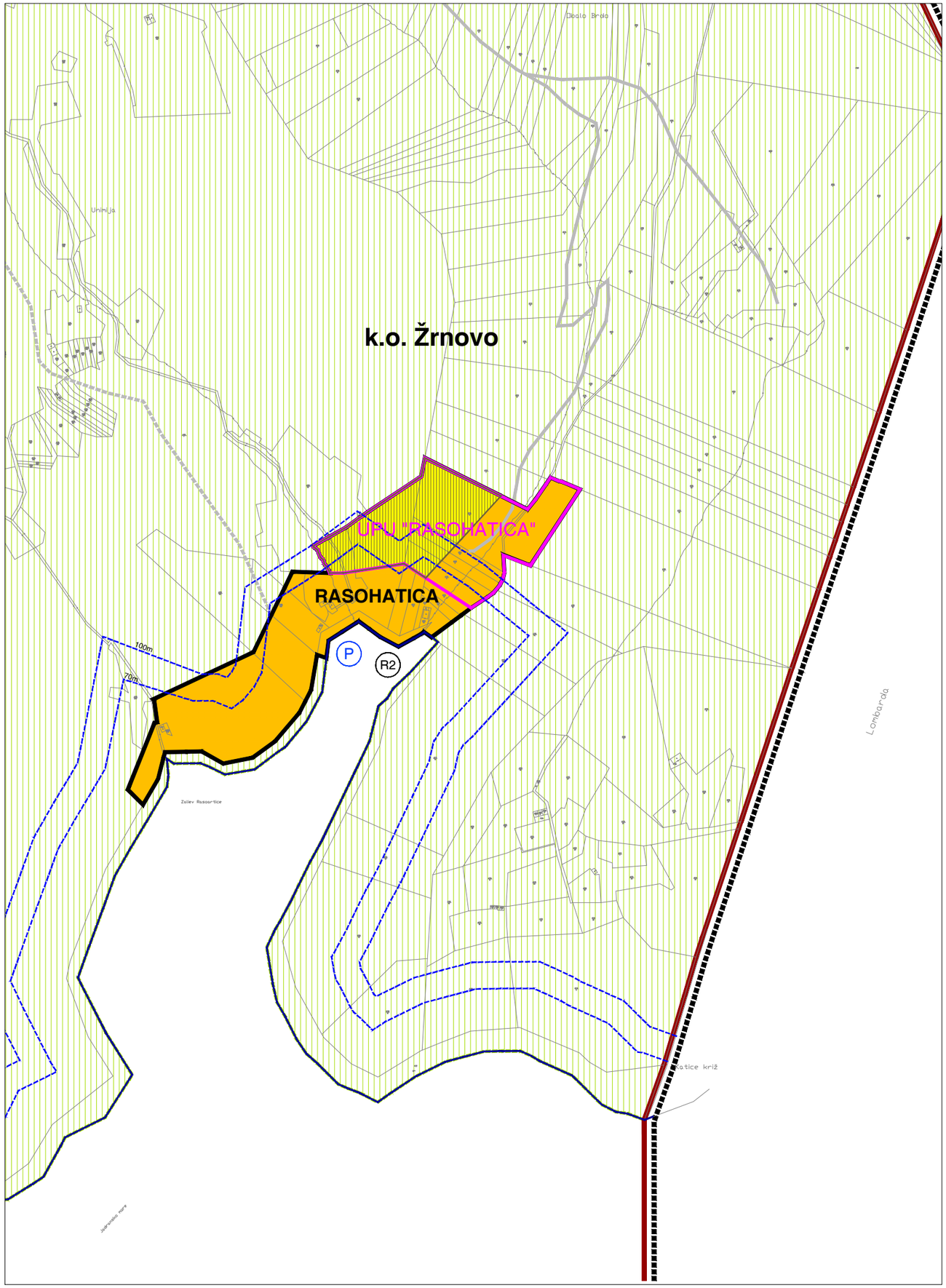

II. IZMJENE I DOPUNE PROSTORNOG PLANA UREĐENJA GRADA KORČULE

Ponovni prijedlog

Kartografski prikaz 4-7:

GRAĐEVINSKA PODRUČJA I PODRUČJA POSEBNIH UVJETA KORIŠTENJA

Mjerilo 1 : 5 000 — 0 — 100 — 200 — 300 — 400 — 500 m — S

Granice

- GRANICA OBUHVATA PPUG KORČULE / / GRANICA GRADA KORČULE
- ZAŠTIĆENO OBALNO PODRUČJE MORA
- OBALNA CRTA NA KATASTARSKOM PLANU
- LINIJA 70 m / 100 m OD OBALNE LINIJE (70 m / 100 m)
- GRANICA GRAĐEVINSKOG PODRUČJA NASELJA I IZDVOJENOG DIJELA GRAĐEVINSKOG PODRUČJA NASELJA

Područja posebnih uvjeta korištenja

- OSOBITO VRIJEDAN PREDJEL - KULTIVIRANI KRAJOBRAZ
- NEUREĐENI DIO GRAĐEVINSKOG PODRUČJA
- OBUHVAT OBVEZNE IZRADE UPU-a

Namjena površina

izgrađeni dio / neizgrađeni dio

- MJEŠOVITA NAMJENA
- R2 — SPORTSKO-REKREACIJSKA NAMJENA R2 - kupalište (lokacija)

Promet - cestovni

postojeće / planirano

- NERAZVRSTANA CESTA

Promet - pomorski

- P — PRIVEZIŠTE

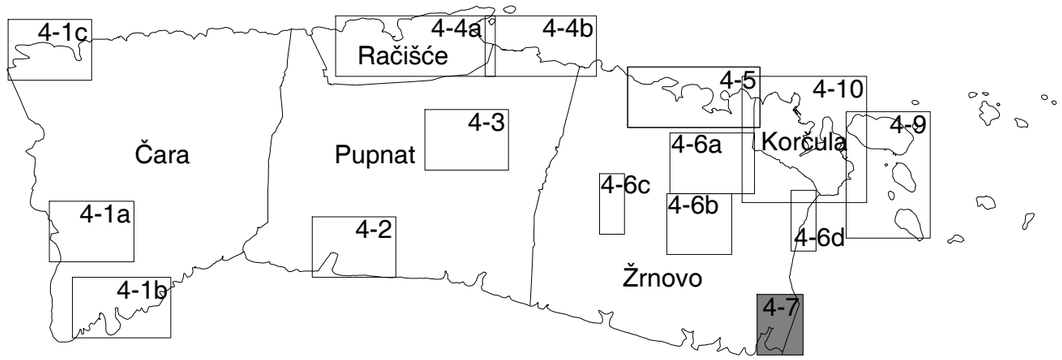

Županija: DUBROVAČKO-NERETVANSKA	Općina: KORČULA	Odluka predstavničkog tijela o izradi prostornog plana: "Službeni glasnik Grada Korčule" 4/12, 4/15	Odluka predstavničkog tijela o donošenju plana (službeno glasilo): — —
Naziv prostornog plana: II. IZMJENE I DOPUNE PROSTORNOG PLANA UREĐENJA GRADA KORČULE			
Naziv kartografskog prikaza: GRAĐEVINSKA PODRUČJA I PODRUČJA POSEBNIH UVJETA KORIŠTENJA			
Broj kartografskog prikaza: 4-7	Mjerilo kartografskog prikaza: 1 : 5 000	Javna rasprava - datum objave: 27. studenoga 2015.	Javni uvid održan: od 9. prosinca 2015. do 23. prosinca 2015.
Pravna osoba / tijelo koje je izradilo plan: Sveučilište u Zagrebu, Arhitektonski fakultet ZAVOD ZA URBANIZAM, PROSTORNO PLANIRANJE I PEJZAŽNU ARHITEKTURU Zagreb, Kačićeva 26, tel./fax.(01) 4639 284; http://www.arhitekt.hr		Ponovna javna rasprava - datum objave: –	Ponovni javni uvid održan: –
		Pečat tijela odgovornog za provedbu javne rasprave:	Osoba odgovorna za provedbu javne rasprave: –
Predstojnik Zavoda: Prof. dr. sc. JESENKO HORVAT, dipl. ing. arh.	Odgovorni voditelj: Prof. dr. sc. OLEG GRGUREVIĆ, dipl. ing. arh., dipl. ing. šum.	Suglasnost na plan prema članku 98. Zakona o prostornom uređenju i gradnji (Narodne novine 76/07, 38/09, 55/11, 90/11, 50/12, 55/12, 80/13): klasa: _ ur.broj: _ datum: _	
Pečat pravne osobe/tijela koje je izradilo plan:	Pečat odgovornog voditelja:	Predsjednik predstavničkog tijela: –	Istovjetnost s izvornikom ovjerava:
Stručni tim u izradi plana: Prof. dr. sc. OLEG GRGUREVIĆ, dipl. ing. arh., dipl. ing. šum. Prof. dr. sc. KRUNOSLAV ŠMIT, dipl. ing. arh. HRVOJE VIDOVIĆ, dipl. ing. arh. IVONA JERKOVIĆ, dipl. ing. arh. IVANA ŠUSTIĆ, dipl. ing. arh. SLAVEN LETICA, mag. ing. arch.	Prof. dr. sc. MILJENKO HAIMAN, dipl. ing. građ. Mr. sc. IVO BROZOVIĆ, dipl. ing. prom. Dr. sc. HRVOJE CARIĆ, dipl. stručnjak zaštite okoliša, dipl. oec. DEANKA HIRJAN, dipl. iur.	Pečat predstavničkog tijela:	Pečat nadležnog tijela: