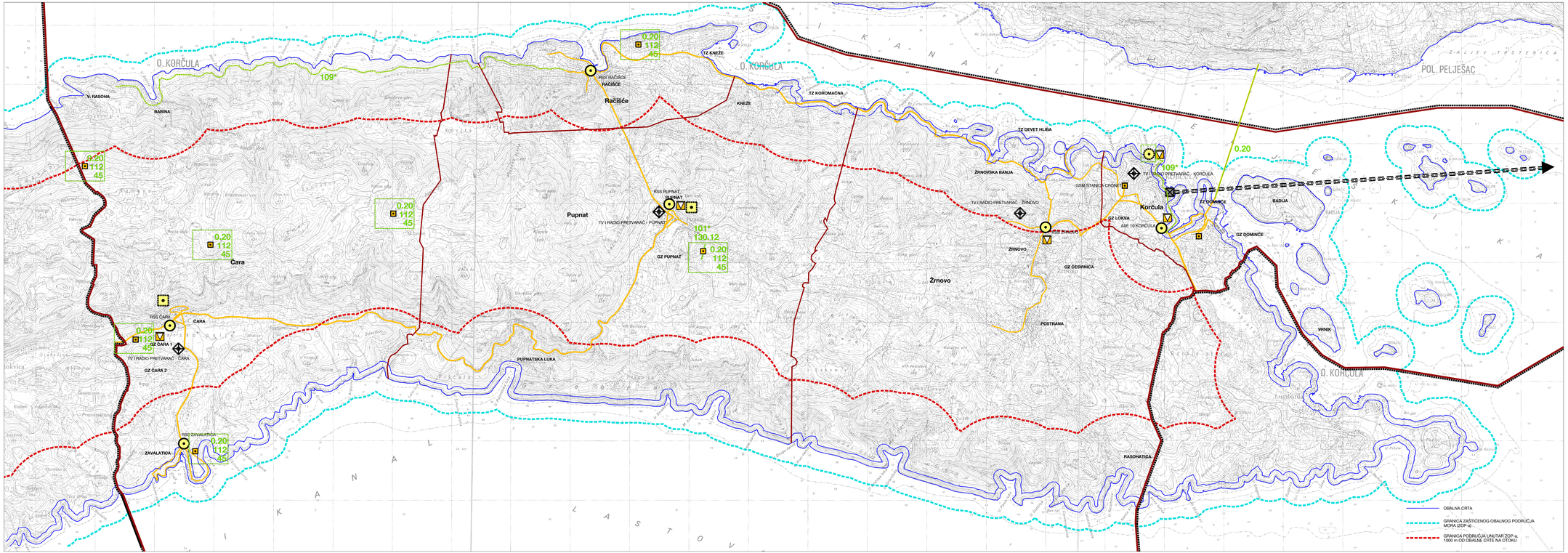

S
0 100 500 1 000 2 000 m

1 : 25 000

OBUHVAT PPUG KORČULE, TERITORIJALNE I STATISTIČKE GRANICE

- GRANICA OBUHVATA PPUG KORČULE / / GRANICA GRADA KORČULE
- GRANICA NASELJA

POŠTA

- JEDINICA POŠTANSKE MREŽE

KOMUTACIJSKI ČVOROVI POKRETNE MREŽE

- TRANZITNA TELEFONSKA CENTRALA
- PODRUČNA TELEFONSKA CENTRALA
  1. AXE 10 KORČULA
  2. RSS ŽRNOVO
  3. RSS RAČIŠĆE
  4. RSS PUPNAT
  5. RSS ČARA
  6. RSS ZAVALATICA
  7. ČVOR KORČULA CENTAR

POKRETNA MREŽA

- GSM STANICA

TELEFONSKA MREŽA - VODOVI I KANALI

- MAGISTRALNI VODOVI I KANALI
- KORISNIČKI I SPOJNI VODOVI I KANALI

RADIO I TV SUSTAV VEZA

- TV I RADIO PRETVARAČ
  1. Čara
  2. Pupnat
  4. Žrnovo
  4. Korčula
- RADIO ODAŠILJAČKO SREDIŠTE
- RADIJSKI KORIDOR

0.1 — OBUHVAT I OZNAKA ZAHTJEVA

0.1 — OBUHVAT I OZNAKA IZVRŠENE IZMJENE/DOPUNE

IZMJENE I DOPUNE PROSTORNOG PLANA UREĐENJA GRADA KORČULE

PRIJEDLOG ZA JAVNU RASPRAVU

Kartografski prikaz br. 2b: INFRASTRUKTURNI SUSTAVI - POŠTA I TELEKOMUNIKACIJA

Županija: DUBROVAČKO-NERETVANSKA	Grad: KORČULA
Naziv prostornog plana: IZMJENE I DOPUNE PROSTORNOG PLANA UREĐENJA GRADA KORČULE	Odluka o donošenju prostornog plana: Odluka o donošenju izmjena i dopuna prostornog plana uređenja Grada Korčule (Službeni glasnik Grada Korčule, 08/08)
Naziv kartografskog prikaza: 2b. INFRASTRUKTURNI SUSTAVI - POŠTA I TELEKOMUNIKACIJA	
Broj kartografskog prikaza: 2b	Mjerilo kartografskog prikaza: 1 : 25 000
Javna rasprava - datum objave: -	Javni uvid (datum): -
Pravna osoba / tvrtka koja je izradila plan: Sveučilište u Zagrebu, Arhitektonski fakultet ZAVOD ZA URBANIZAM, PROSTORNO PLANIRANJE I PEJZAŽNU ARHITEKTURU Zagreb, Kačićeva 26, tel./fax.(01) 4639 284; http://www.arhitekt.hr	
Predsjednik Zavoda: Prof. dr. sc. JESENKO HORVAT, dipl. ing. arh.	Odgovorni voditelj: Prof. dr. sc. OLGS GRGUREVIĆ, dia., dil.
Pečat pravne osobe/tvrtka koja je izradila plan:	Pečat odgovornog voditelja:
Stručni tim u izradi plana: 1. OLGS GRGUREVIĆ, dia., dil. 2. VIRGJLIO VIGNEC, dipl. ing. arh. 3. MARINO JANKUZ, ing. el. 4. ZORAN MARKOVIĆ, ing. arh. 5. LUKA PRANJIĆ, dipl. ing. arh. 6. Dvo. sc. sc. MILJENKO HANžIĆ, dipl. ing. građ. 7. Mr. sc. NIKŠA MIHOČEVIĆ, dipl. ing. prom. 8. Mr. sc. VIRGJLIO ĆURIĆ, dipl. struktural. zaštite spomenika arhitekt. 9. DEANA VRLJIĆ, dipl. iur.	
Suglasnost na plan prema članku 98. Zakona o prostornom uređenju i gradnji (Narodne novine 76/07, 38/09) i Odluka:	Suglasnost na plan prema članku 98. Zakona o prostornom uređenju i gradnji (Narodne novine 76/07, 38/09) i Odluka:
Predsjednik predstavničkog tijela:	Ministarstvo u izvanrednom slučaju:
Pečat predstavničkog tijela:	Pečat nadležnog tijela: