

E ← → E

Tig kuchinarskih kuhinja i kupaonica G-G'

TRAFOSTANICA

KOTLOVNICA

EKVIDISTANCE NA SVAKIH 10 cm VISINE, M 1:100

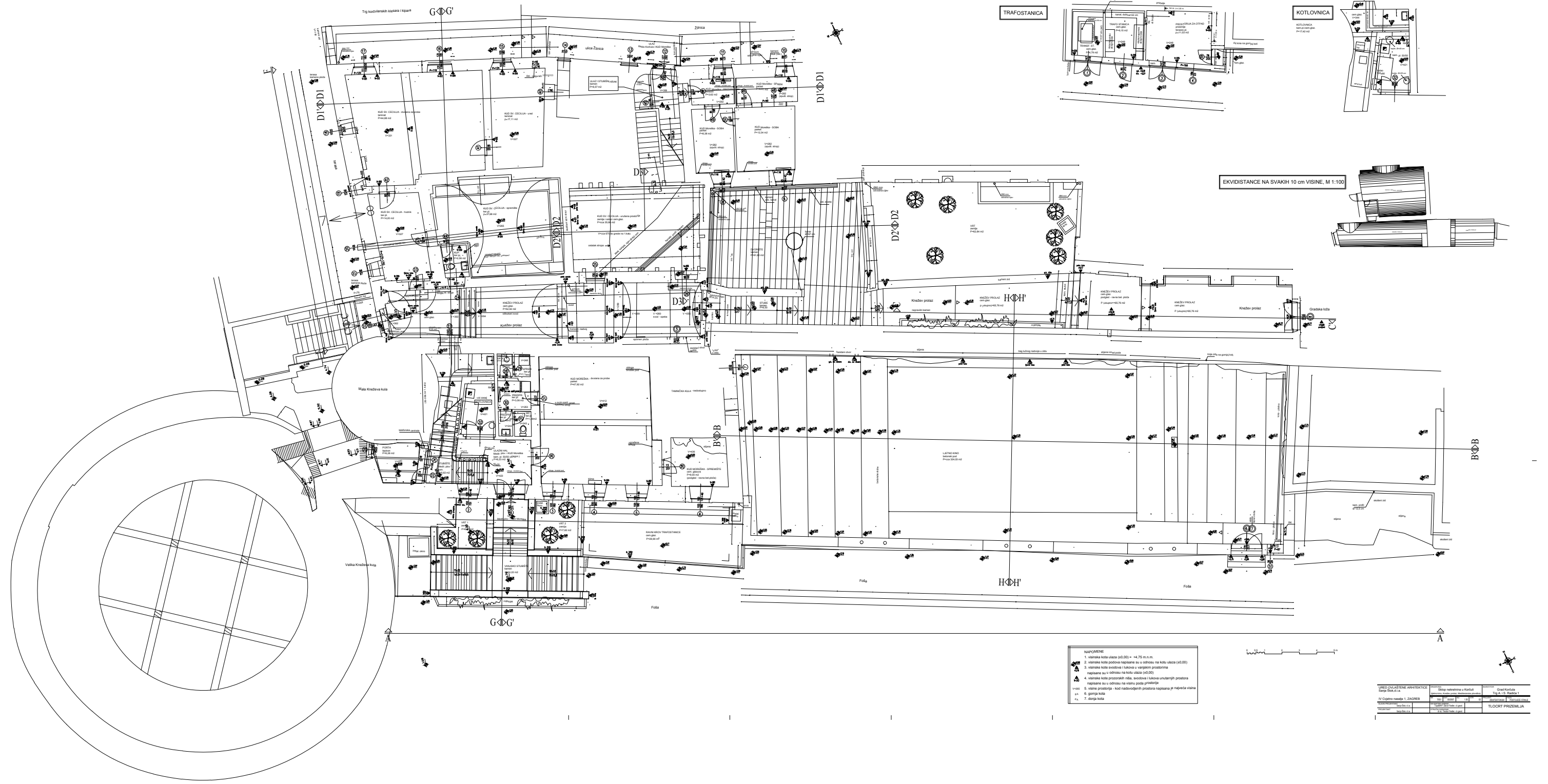

- NAPOVEDNE**
- 1. vjetrova kula ulazna (sif.00) = +4.75 m.n.m.
 - 2. vjetrova kula podova raspisane su u odnosu na kulu ulazna (sif.00)
 - 3. vjetrova kula središnja i kulova u vanjskim prostorima raspisane su u odnosu na kulu ulazna (sif.00)
 - 4. vjetrova kula prozorakih rida, svodova i kulova unutarnjih prostora raspisane su u odnosu na vjetrova kula podova (sif.00)
 - 5. vjetrova prozorakih i svod nastupajućih prostora raspisane su u odnosu na vjetrova kula podova
 - 6. gornja kula
 - 7. donja kula

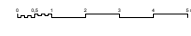

IMENJE IZDAVAJELNIH ARCHITECTURA	Ime i prezime arhitekta	Ime i prezime glavnog arhitekta
IV. Obitelj naselja 1, ZAGREB	Stjepan Mihaljević	Stjepan Mihaljević
PROJEKTOVANJE	Stjepan Mihaljević	Stjepan Mihaljević
PROJEKTOVANJE	Stjepan Mihaljević	Stjepan Mihaljević
PROJEKTOVANJE	Stjepan Mihaljević	Stjepan Mihaljević

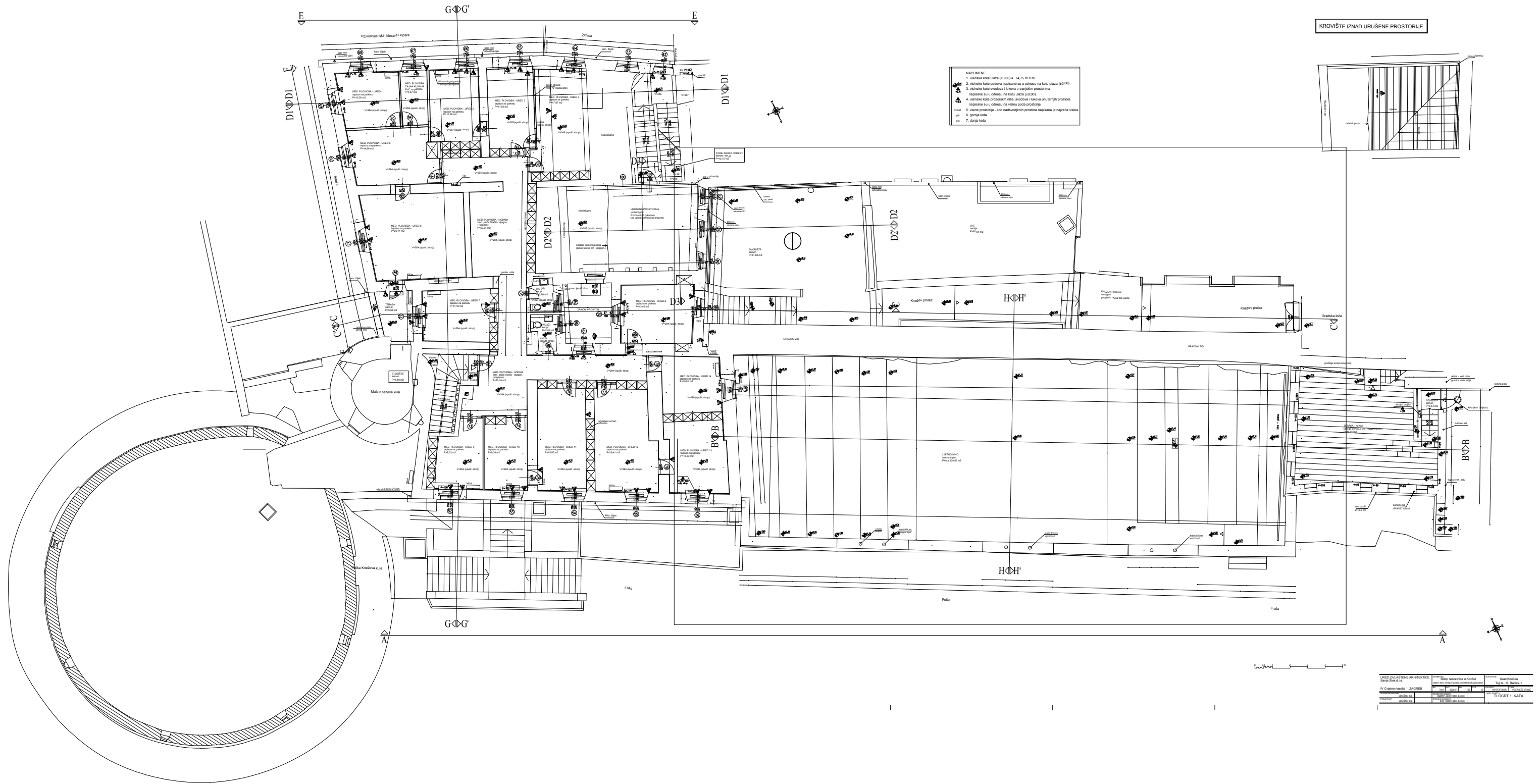

- NAPOMENE**
1. višinska kota ulaza (±0.00) = +4.75 m.n.m.
 2. višinska kota podneva naprave su u odnosu na kota ulaza (±0.00)
 3. višinska kota svjetlosne tubice u vjetrovim prostorima naprave su u odnosu na kota ulaza (±0.00)
 4. višinska kota prozorakih rila, svjetlosne i tubice svjetlosti naprave su u odnosu na kota ulaza (±0.00)
 5. višinska kota - kod nedovodjenih prostora naprava je najviša višina
 6. gornja kota
 7. donja kota

KROVIŠTE IZNAD URUŠENE PROSTORIJE

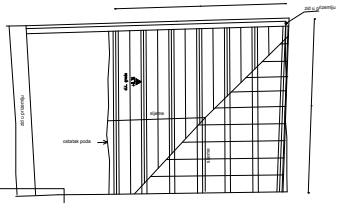

VRHO OGLAVITINE ARHITEKTURNE	Stjepan Radović - Kraljević	Grad Kraljevo
IV. Čestojević 1. ZAGREB	Stjepan Radović - Kraljević	Ulica 18. Siječnja 1
PROJEKTOVANJE	1:1000	1:1000
IZOŠTAVLJANJE	1:1000	1:1000
1:1000	1:1000	1:1000
		TELOST 1. KATA

G G'

E

E

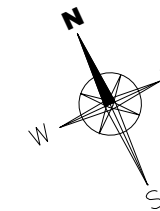

D1' D1

D1' D1

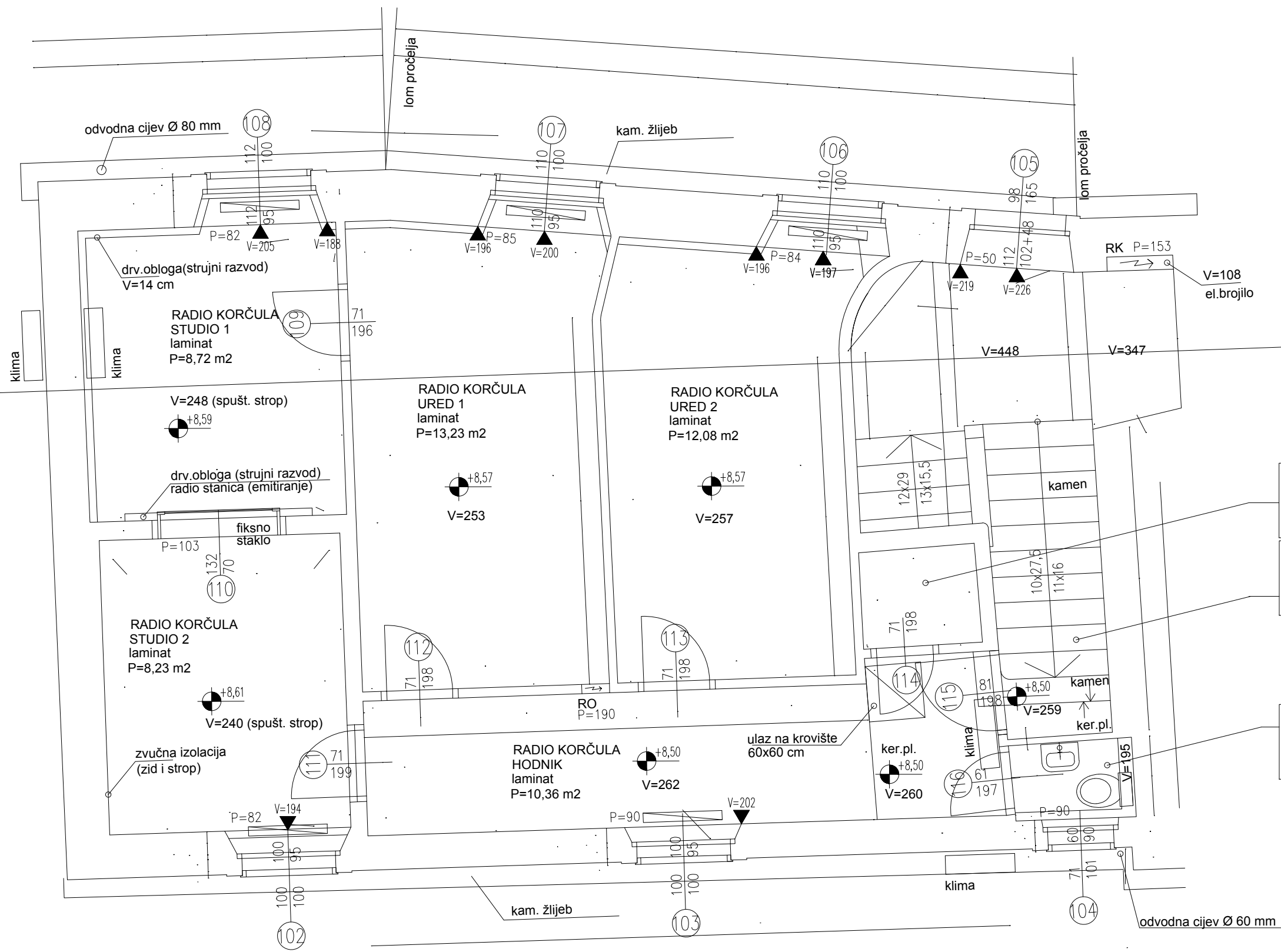

G G'

C

C

G ◀▶ G'

E

E

D1' ◀▶ D1

D1' ◀▶ D1

klima

RADIO KORČULA
KROVIŠTE
daščani pod
P=68,97 m²

⊕ +11,42
V=170

10/12

sljeme

▲ +13,12

2x2,5/16

cca 15/18

10/12

neožbukani zid

ulaz na krovšte
60x60 cm

ožbukani zid

G ◀▶ G'

C

C

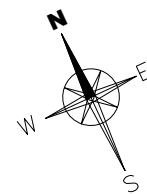
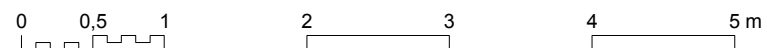

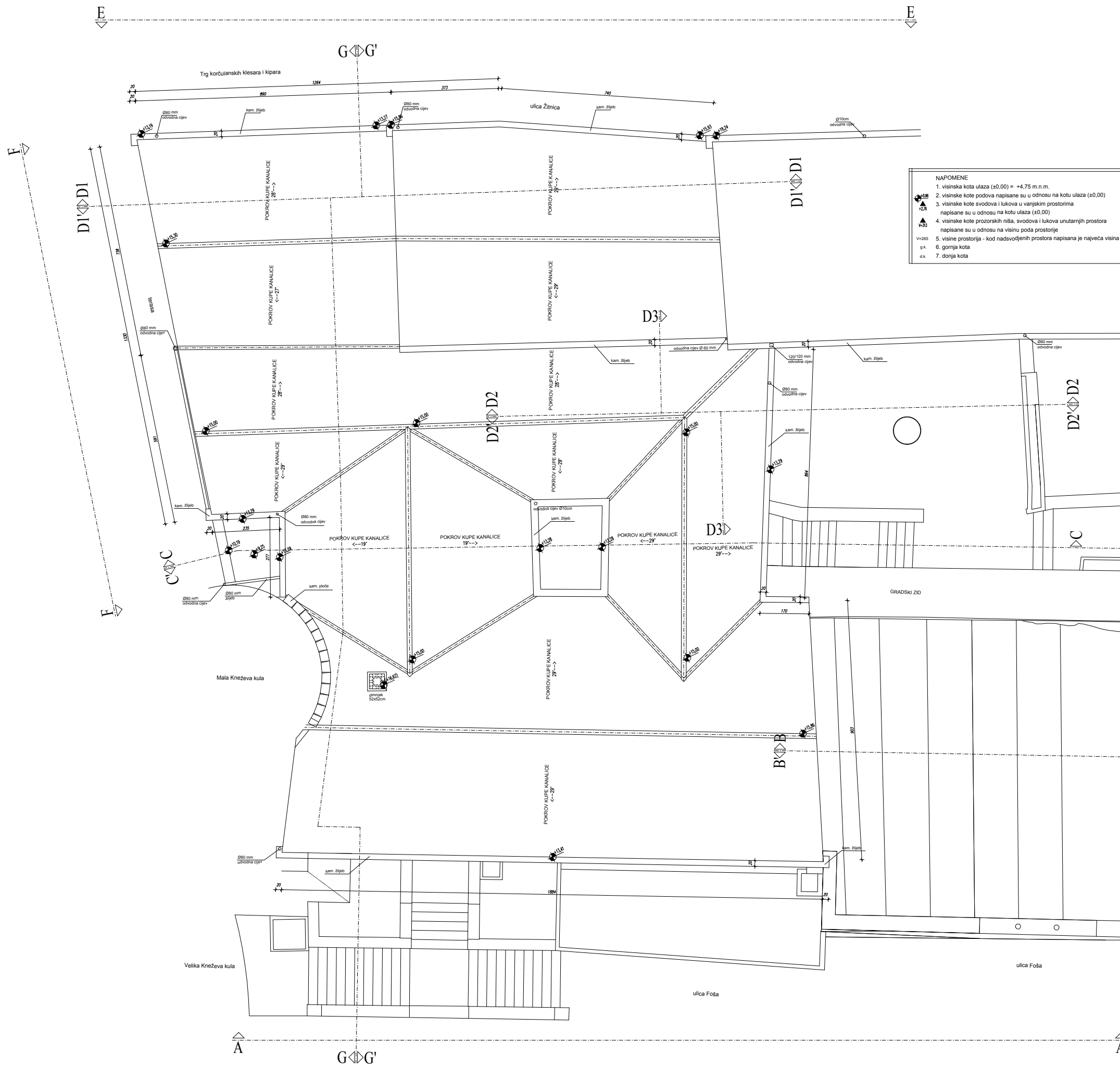

- NAPOMENE**
1. visinska kota ulaza (±0.00) = +4.75 m.n.m.
 2. visinske kote podova napisane su u odnosu na kotu ulaza (±0.00)
 3. visinske kote svodova i lukova u vanjskim prostorima napisane su u odnosu na kotu ulaza (±0.00)
 4. visinske kote prozorskih niša, svodova i lukova unutarnjih prostora napisane su u odnosu na visinu poda prostorije
 5. visine prostorija - kod nadsvođenih prostora napisana je najveća visina
 6. gornja kota
 7. donja kota

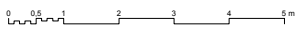

UREĐ OVLASTENE ARHITEKTE Sarija Štok, d.o.o.	OPŠTINA	Grad Korčula	INVESTITOR	Grad Korčula
	SKLOP nekretnina u Korčuli (između ulice Knežev prilik, Maestrovana pločnik)	Trg A. I. S. Radčića 1	PROJEKT	FAZA
IV Cvjetno naselje 1, ZAGREB	BR.	7001	BR.2021	1:50
GLAVNI PROJEKTOR Sarija Štok, d.o.o.	STRUKTURNI PROJEKTOR	Stjepan Čuček, d.o.o.	ARHITEKTONSKI	POSTOJEĆE STANJE
PROJEKTOVALAC Sarija Štok, d.o.o.	STRUKTURNI PROJEKTOR	Stjepan Čuček, d.o.o.	TLOCRT KROVOVA	

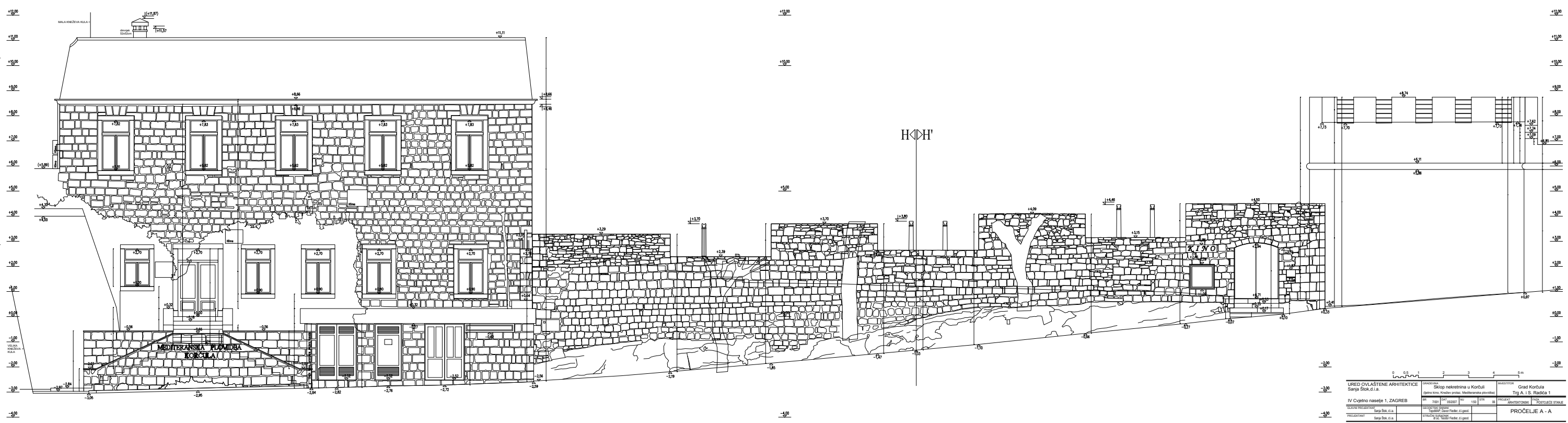

MEDITERANSKA PLOMIDBA
KORČULA

URED OVLASŒENE ARHITEKTIKE		Skupno nabavljena iz Korčule		Grad Korčula	
Sanja Stok, d.o.o.		Brijuni 100, Korčula, Mediteranska plovidba		Trg A, I.S. Radica 1	
IV Cvetno naselje 1, ZAGREB		100 100 100 100 100 100		100 100 100 100 100 100	
Sanja Stok, d.o.o.		Sanja Stok, d.o.o.		Sanja Stok, d.o.o.	
Sanja Stok, d.o.o.		Sanja Stok, d.o.o.		Sanja Stok, d.o.o.	
				PROČELJE A - A	

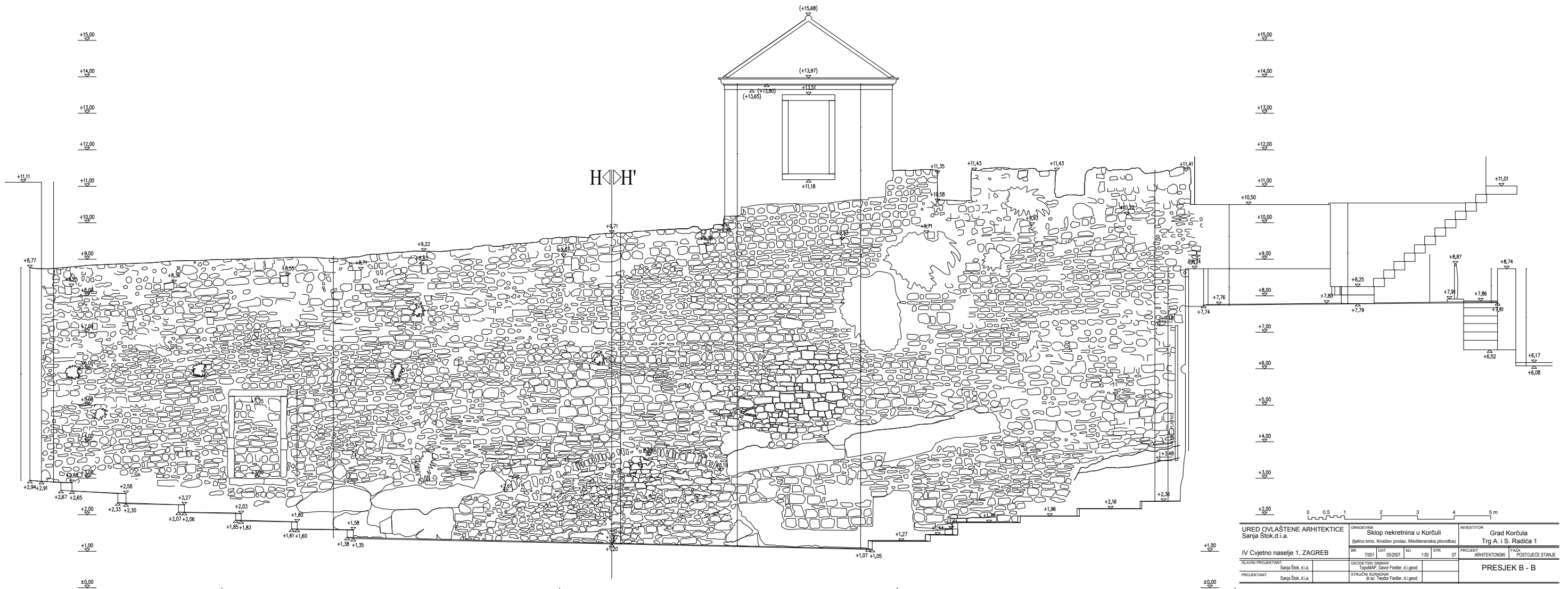

URED OVLAŠTENE ARHITEKTICE Sanja Stok d.i.a.		GRAĐEVINA Šklop nekretnina u Korčuli (Izletno kino, Knežev prolaz, Mediteranska plovidba)		INVESTITOR Grad Korčula Trg A. i S. Radića 1	
IV Cvetno naselje 1, ZAGREB		BR 7001	DAT 05/2007	MJ 1:50	STR 07
GLAVNI PROJEKTANT Sanja Stok d.i.a.		GEODETSKI OSNOVAK Topograf Davor Fiedler, d.i.geod.		PROJEKT ARHITEKTONSKI	FAZA POSTOJEĆE STANJE
PROJEKTANT Sanja Stok d.i.a.		STRUČNI SURADNIK D.Š. Vedež Fiedler, d.i.geod.		PRESJEK B - B	



URED OVLAŠTENE ARHITEKTICE Sanja Štok, d.i.a.		GRADEVINA Sklop nekretnina u Korčuli (letno kino, Knežev prolaz, Mediteranska plovidba)		INVESTITOR Grad Korčula Trg A. i S. Radića 1	
IV Cvjetno naselje 1, ZAGREB		BR	DAT	MJ	STR
Sanja Štok, d.i.a.		7/01	05/2007.	1.50	08
GLAVNI PROJEKTANT		GEODETSKI SNIMAK TopoMAP, Davor Fiedler, d.i.geod.		PROJEKT ARHITEKTONSKI	
PROJEKTANT		STRUČNI SURADNIK dr.sc. Teodor Fiedler, d.i.geod.		FAZA POSTOJEĆE STANJE	
Sanja Štok, d.i.a.				PRESJEK C - C	

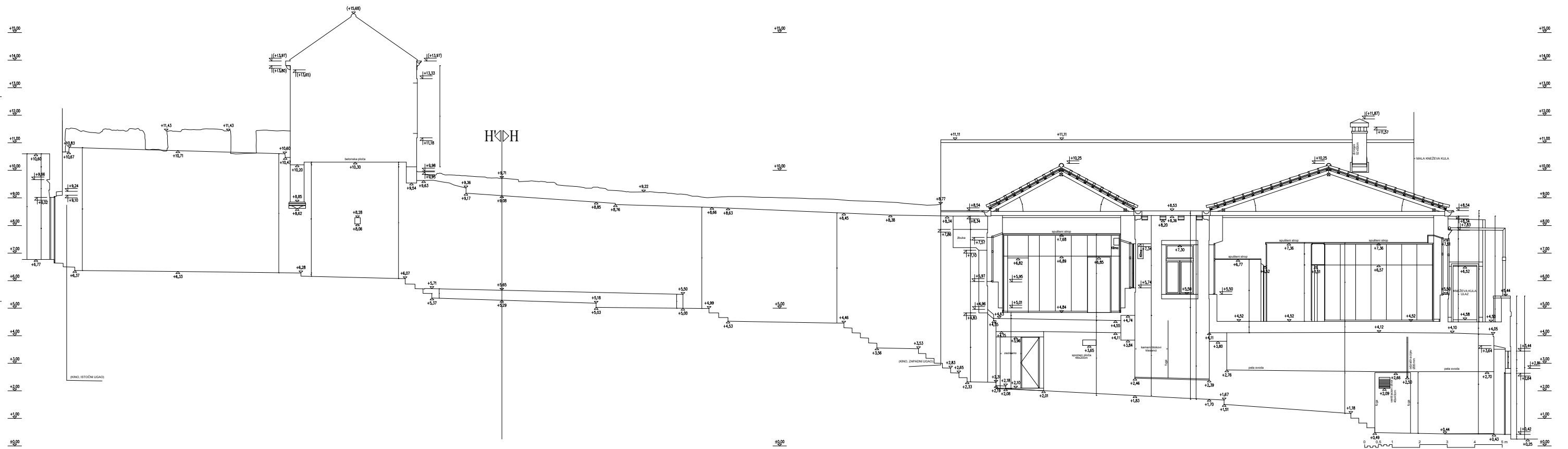

URED OVLAŠTENE ARHITEKTE		DOKUMENTACIJA		INVESTICIJA	
Sanja Stok, d.o.o.		Skupno nekretnostna u Kartuli		Grad Korčula	
IV Čvjetno naselje 1, ZAGREB		Igrno tlo, Knežev trg, Medunarska pravobud		Trg A, I.S. Radčića 1	
STAVNI PROJEKCIJA	Sanja Stok, d.o.o.	GRUPNIŠKI PLAN	1:500	PROJEKCIJA	PROJEKCIJA STAVNI
PROJEKCIJA	Sanja Stok, d.o.o.	STRUKCIJA, SUKUPINA	1:500	PROJEKCIJA	PROJEKCIJA STAVNI
PRESJEK C - C'					



±0,00



URED OVLAŠTENE ARHITEKTICE Sanja Štok, d.i.a.		GRAĐEVINA Sklop nekretnina u Korčuli (ljetno kino, Knežev prolaz, Mediteranska plovidba)				INVESTITOR Grad Korčula Trg A. i S. Radića 1	
IV Cvjetno naselje 1, ZAGREB		BR.	DAT.	MJ.	STR.	PROJEKT	FAZA
		7001	05/2007.	150	12	ARHITEKTONSKI	POSTOJEĆE STANJE
GLAVNI PROJEKTANT	Sanja Štok, d.i.a.	GEODETSKI SNIMAK TopoMAP, Davor Fiedler, d.l.geod.				PRESJEK D1' - D1'	
PROJEKTANT	Sanja Štok, d.i.a.	STRUČNI SURADNIK dr.sc. Teodor Fiedler, d.l.geod.					

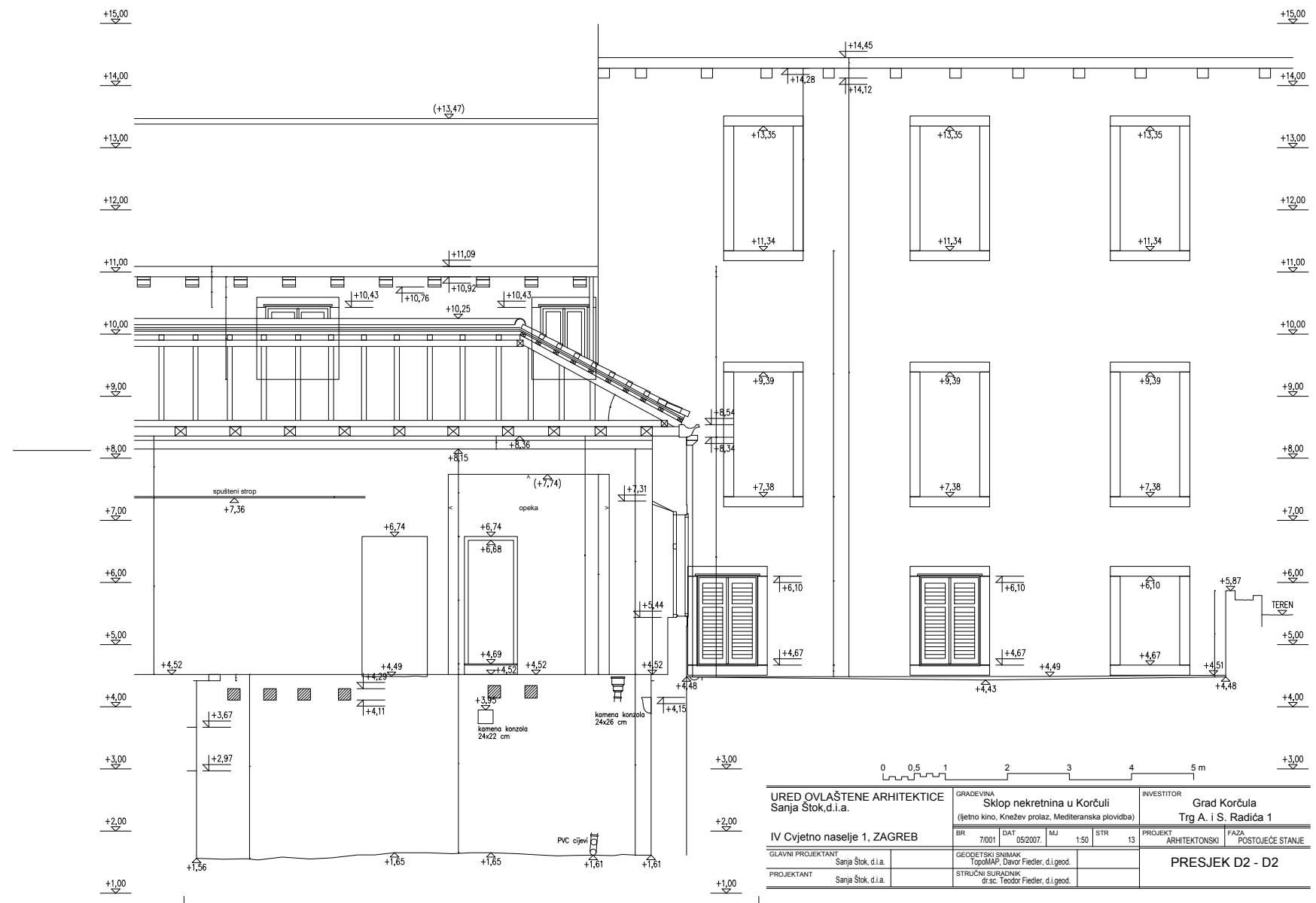

UREĐ OVLASŢENE ARHITEKTICE Sanja Štok, d.i.a.		GRAĐEVINA Sklop nekretnina u Korčuli (ljetno kino, Knežev prozaz, Mediteranska plovidba)				INVESTITOR Grad Korčula Trg A. i S. Radića 1	
IV Cvjetno naselje 1, ZAGREB		BR	DAT	MJ	STR	PROJEKT	FAZA
		7001	05/2007.	1.50	13	ARHITEKTONSKI	POSTOJEĆE STANJE
GLAVNI PROJEKTANT Sanja Štok, d.i.a.		GEOĐETSKI SNIMAK TopMAP, David Fiedler, d.i.geod.				PRESJEK D2 - D2	
PROJEKTANT Sanja Štok, d.i.a.		STRUČNI SURADNIK dr.sc. Teodor Fiedler, d.i.geod.					

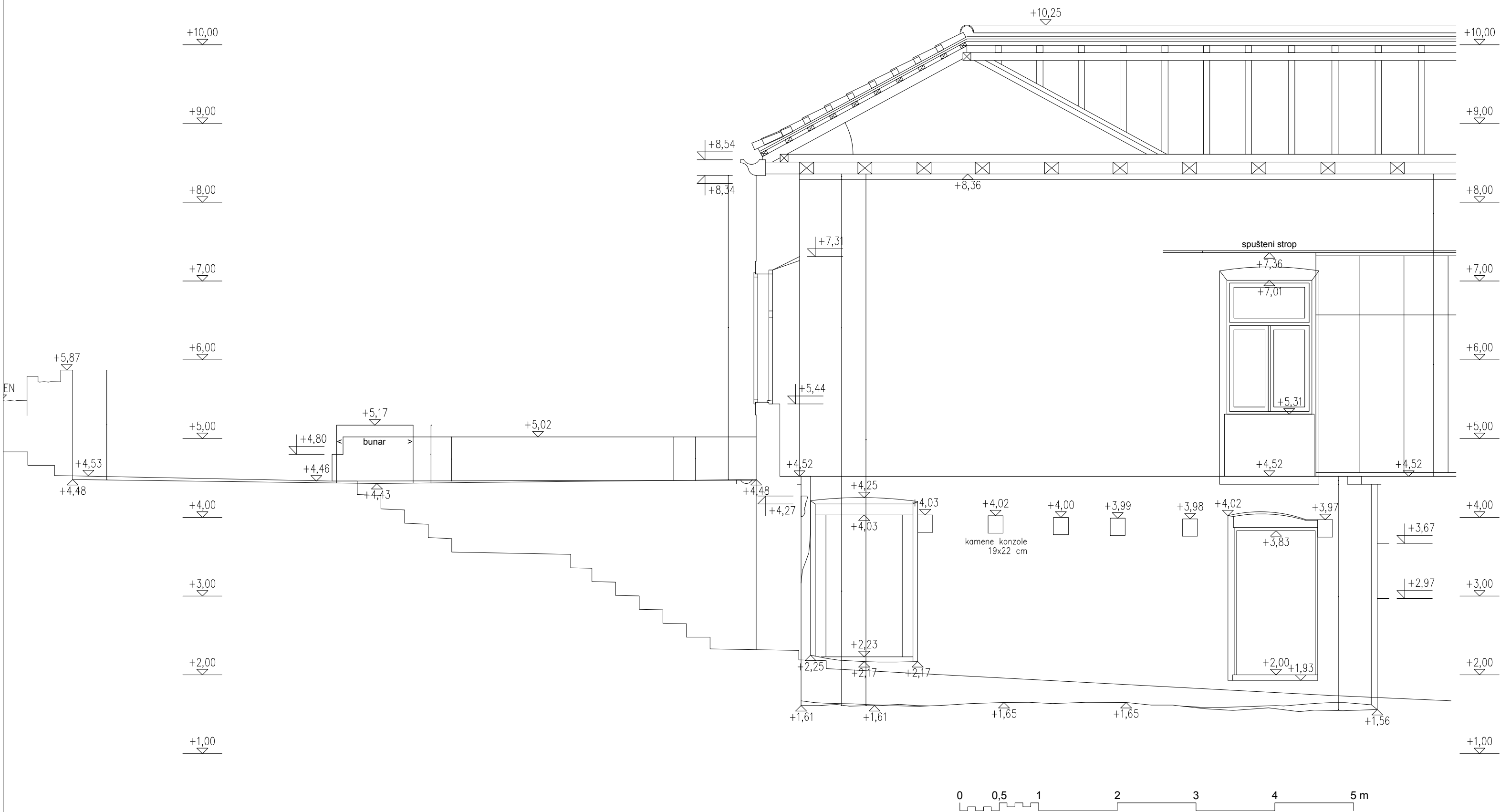

URED OVLAŠTENE ARHITEKTICE Sanja Štok, d.i.a.	GRADEVINA Sklop nekretnina u Korčuli (ljetno kino, Knežev prolaz, Mediteranska plovidba)				INVESTITOR Grad Korčula Trg A. i S. Radića 1				
	IV Cvjetno naselje 1, ZAGREB				BR 7/001	DAT 05/2007.	MJ 1:50	STR 14	PROJEKT ARHITEKTONSKI
GLAVNI PROJEKTANT Sanja Štok, d.i.a.	GEODETSKI SNIMAK TopoMAP, Davor Fiedler, d.i.geod.				PRESJEK D2' - D2'				
PROJEKTANT Sanja Štok, d.i.a.	STRUČNI SURADNIK dr.sc. Teodor Fiedler, d.i.geod.								

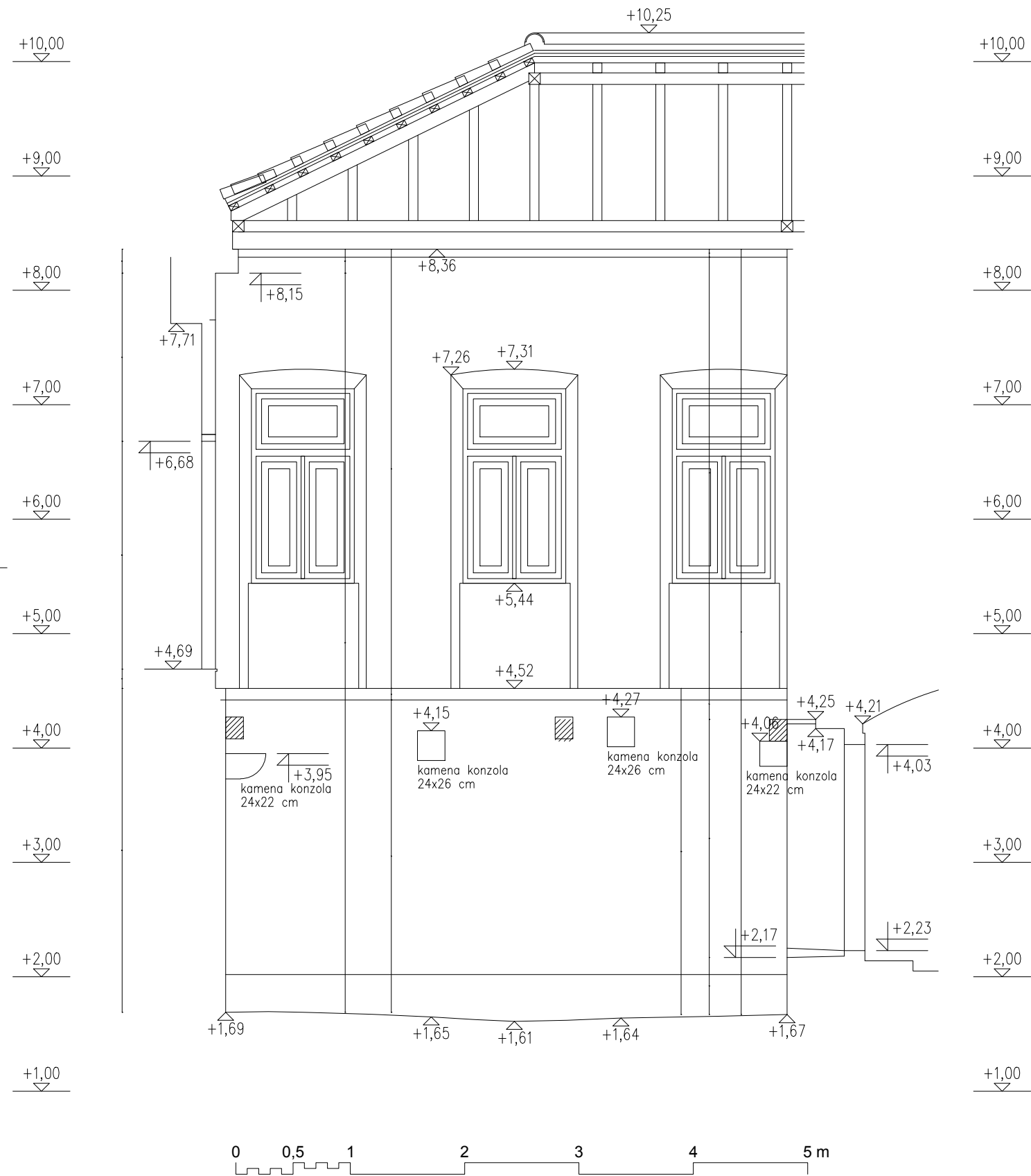

URED OVLAŠTENE ARHITEKTICE Sanja Štok, d.i.a.	GRADEVINA Sklop nekretnina u Korčuli (ljetno kino, Knežev prolaz, Mediteranska plovidba)				INVESTITOR Grad Korčula Trg A. i S. Radića 1	
	IV Cvjetno naselje 1, ZAGREB		BR 7/001	DAT 05/2007.	MJ 1:50	STR 15
GLAVNI PROJEKTANT Sanja Štok, d.i.a.	GEODETSKI SNIMAK TopoMAP, Davor Fiedler, d.i.geod.				PRESJEK D3 - D3	
PROJEKTANT Sanja Štok, d.i.a.	STRUČNI SURADNIK dr.sc. Teodor Fiedler, d.i.geod.					



URED OVLAŠTENE ARHITEKTICE Sanja Štok, d.i.a.		GRADEVINA Stolop nekretnina u Korčuli (ljetno kino, Knežev prolaz, Mediteranska plovidba)		INVESTITOR Grad Korčula Trg A. i S. Radića 1	
IV Cvjetno naselje 1, ZAGREB		BR	7/001	DAT	05/2007
GLAVNI PROJEKTANT Sanja Štok, d.i.a.		GEODETSKI SNIMAK TopoMAP, Davor Fiedler, d.geod.		MJ	1:50
PROJEKTANT Sanja Štok, d.i.a.		STRUČNI SURUČNIK dr.sc. Teodor Fiedler, d.geod.		STR	16
				PROJEKT	ARHITEKTONSKI
				FAZA	POSTOJEĆE STANJE
PROČELJE E - E					

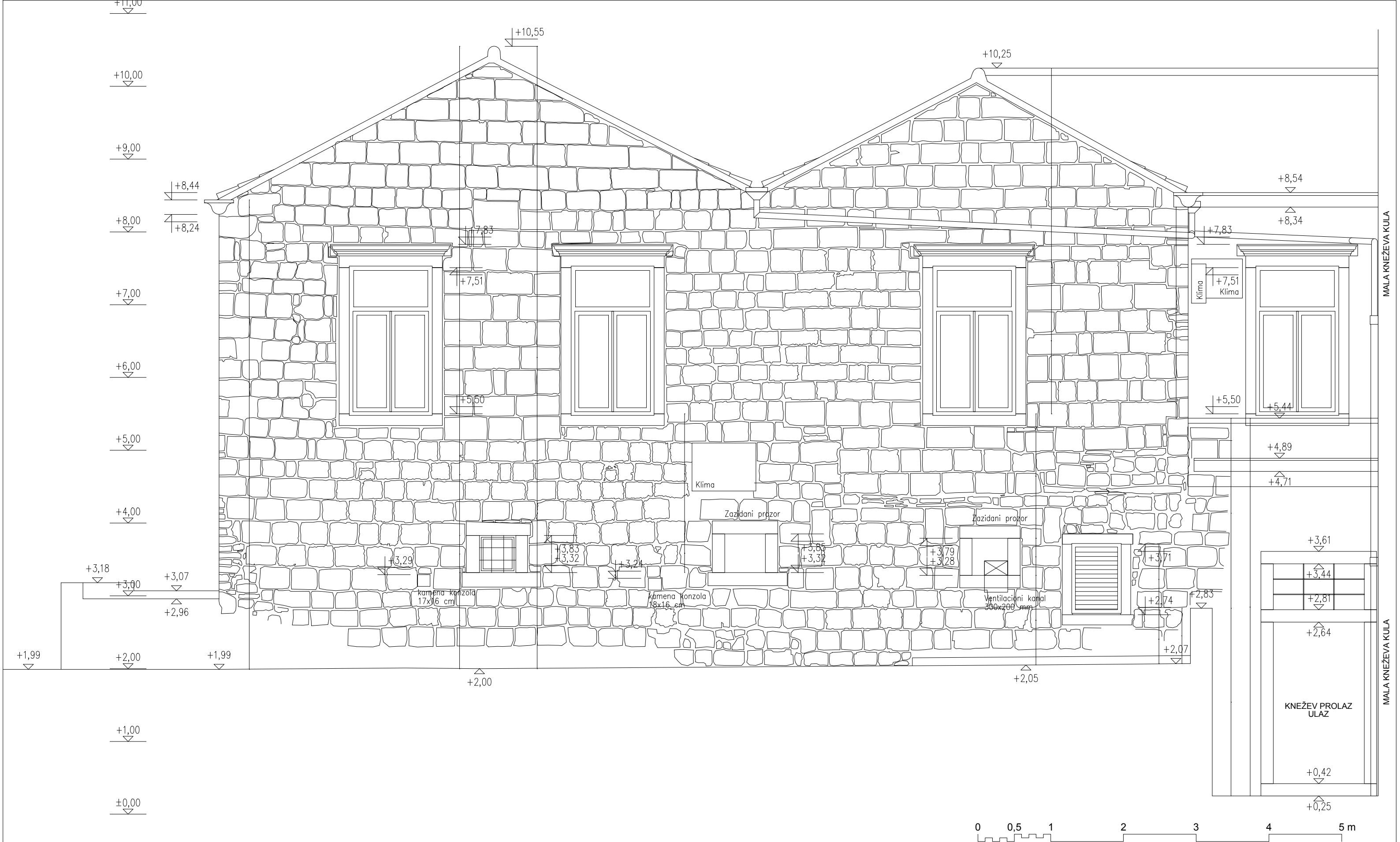

URED OVLAŠTENE ARHITEKTICE Sanja Štok, d.i.a. IV Cvjetno naselje 1, ZAGREB	GRADEVINA Sklop nekretnina u Korčuli (ljetno kino, Knežev prolaz, Mediteranska plovidba)	INVESTITOR Grad Korčula Trg A. i S. Ra...
	BR 7/001 DAT 05/2007. MJ 1:50 STR 17	PROJEKT ARHITEKTONSKI
GLAVNI PROJEKTANT Sanja Štok, d.i.a.	GEODETSKI SNIMAK TopoMAP, Davor Fiedler, d.i.geod.	PROČELJE
PROJEKTANT Sanja Štok, d.i.a.	STRUČNI SURADNIK dr.sc. Teodor Fiedler, d.i.geod.	



UREĐ OVLASŢENE ARHITEKTICE Sanja Štok, d.i.a.	GRAĐEVINA		INVESTITOR	
	Sklop nekretnina u Korčuli (letno kino, Knežev prolaz, Mediteranska plovidba)		Grad Korčula Trg A. i S. Radića 1	
IV Cvjetno naselje 1, ZAGREB	BR	DAT	MJ	STR
	7/001	05/2007.	1:50	19
GLAVNI PROJEKTANT	GEODETSKI SNEMAK		PROJEKT	FAZA
Sanja Štok, d.i.a.	TopoM.P. Đurović Fiedler, d.i.geod.		ARHITEKTONSKI	POSTOJEĆE STANJE
PROJEKTANT	STRUČNI SURADNIK		PRESJEK G' - G'	
Sanja Štok, d.i.a.	dr.sc. Teodor Fiedler, d.i.geod.			

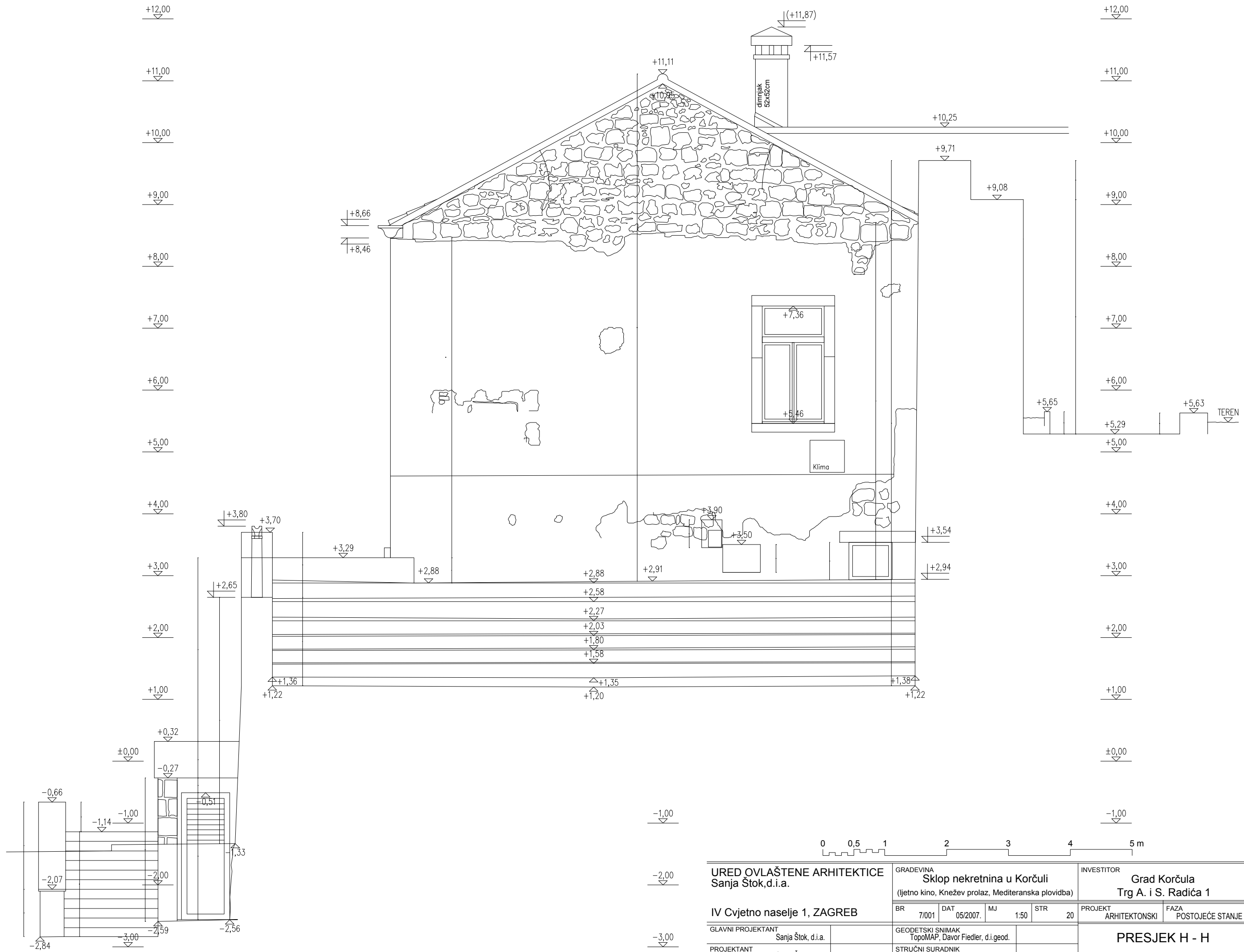

URED OVLAŠTENE ARHITEKTICE Sanja Štok, d.i.a.		GRADEVINA Sklop nekretnina u Korčuli (ljetno kino, Knežev prolaz, Mediteranska plovidba)				INVESTITOR Grad Korčula Trg A. i S. Radića 1	
IV Cvjetno naselje 1, ZAGREB		BR	DAT	MJ	STR	PROJEKT	FAZA
		7/001	05/2007.	1:50	20	ARHITEKTONSKI	POSTOJEĆE STANJE
GLAVNI PROJEKTANT	Sanja Štok, d.i.a.	GEODETSKI SNIMAK TopoMAP, Davor Fiedler, d.i.geod.					
PROJEKTANT	Sanja Štok, d.i.a.	STRUČNI SURADNIK dr.sc. Teodor Fiedler, d.i.geod.					
PRESJEK H - H							

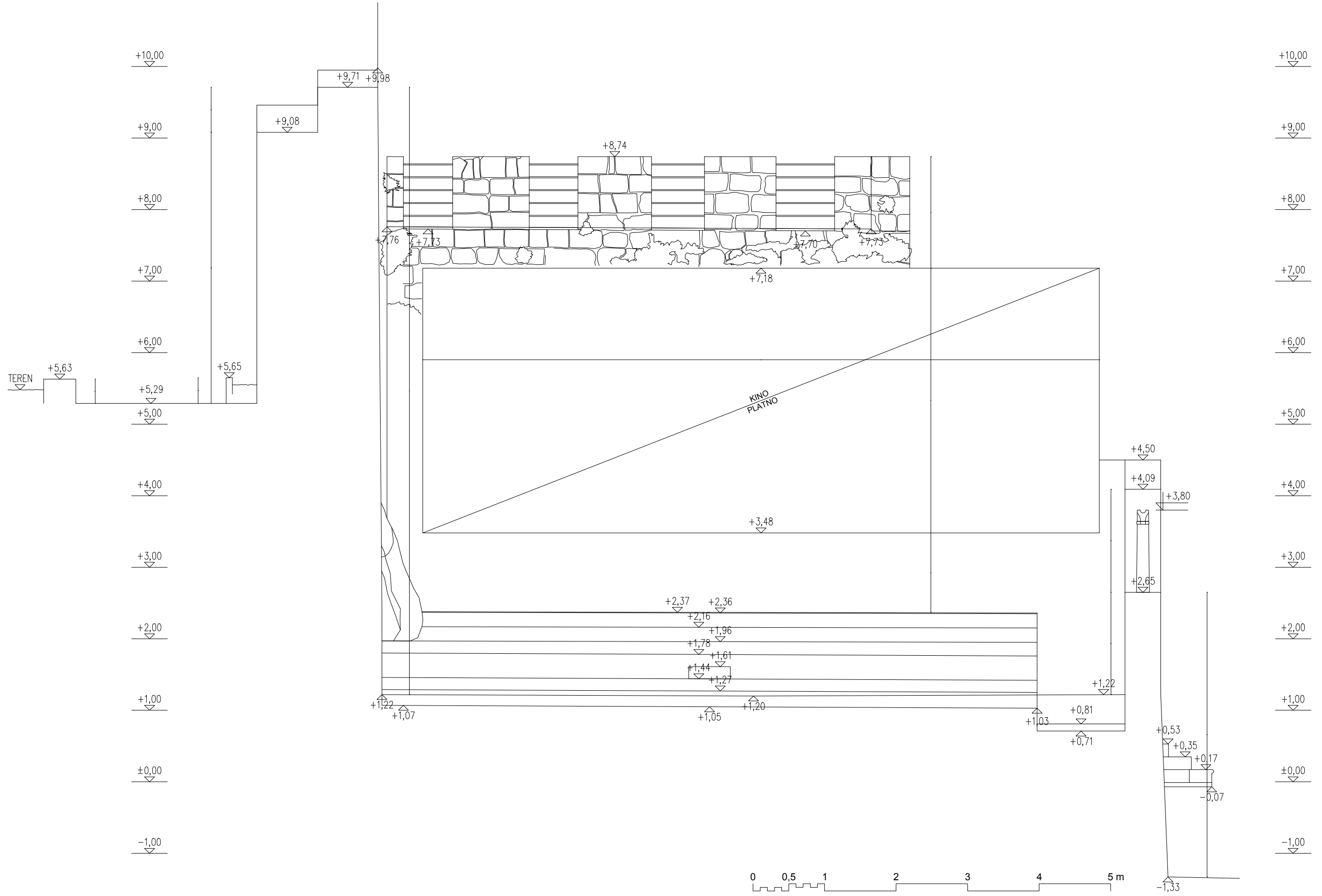

URED OVLAŠTENE ARHITEKTICE Sanja Štok, d.i.a.		GRADEVINA Sklop nekretnina u Korčuli (ljetno kino, Knežev prolaz, Mediteranska plovidba)				INVESTITOR Grad Korčula Trg A. i S. Radića 1	
IV Cvjetno naselje 1, ZAGREB		BR	DAT	MJ	STR	PROJEKT	FAZA
		7/001	05/2007.	1:50	21	ARHITEKTONSKI	POSTOJEĆE STANJE
GLAVNI PROJEKTANT Sanja Štok, d.i.a.		GEODETSKI SNIMAK TopoMAP, Davor Fiedler, d.i.geod.				PRESJEK H' - H'	
PROJEKTANT Sanja Štok, d.i.a.		STRUČNI SURADNIK dr.sc. Teodor Fiedler, d.i.geod.					

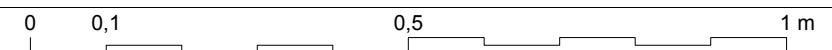
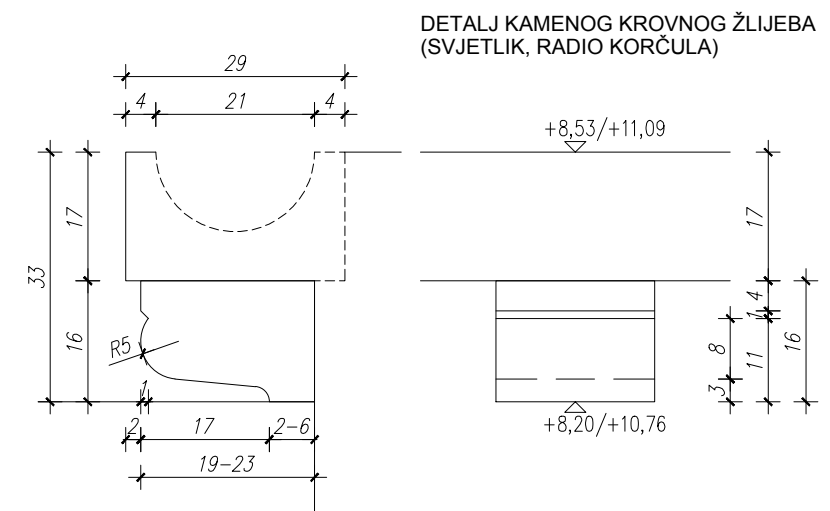
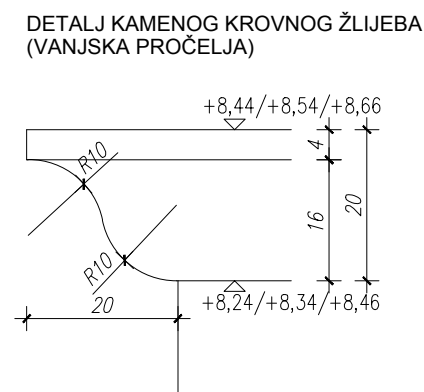
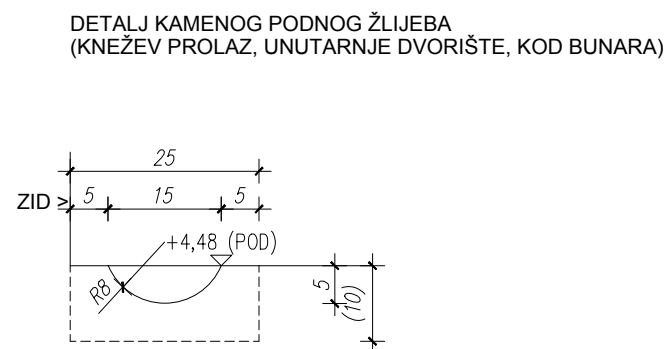
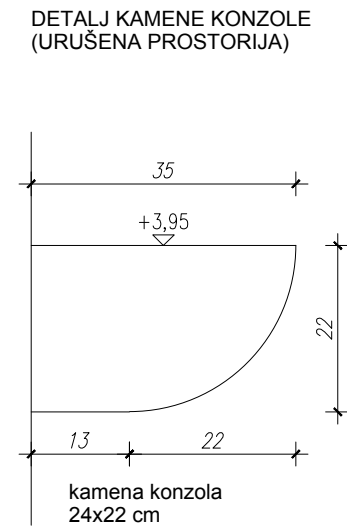
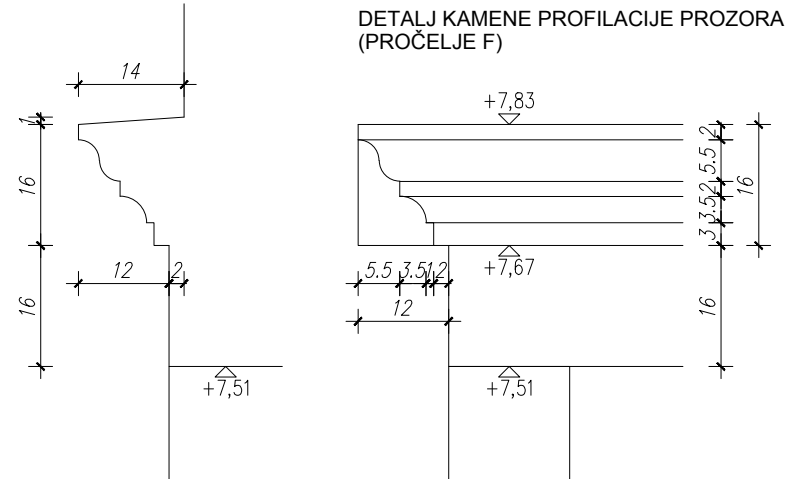
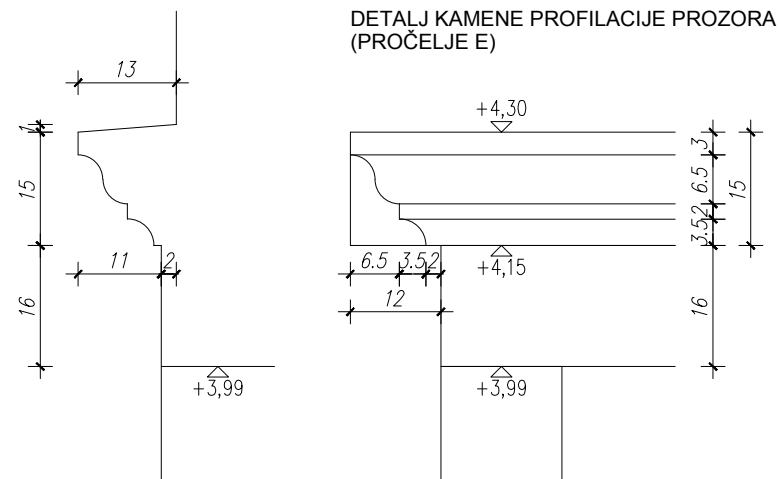

UREĐ OVLASŤENE ARHITEKTICE Sanja Štok, d.i.a.	GRADEVINA Sklop nekretnina u Korčuli (ljetno kino, Knežev prolaz, Mediteranska plovidba)				INVESTITOR Grad Korčula Trg A. i S. Radića 1		
	BR 7/001	DAT 05/2007.	MJ 1:10	STR 22	PROJEKT ARHITEKTONSKI	FAZA POSTOJEĆE STANJE	
IV Cvjetno naselje 1, ZAGREB		GLAVNI PROJEKTANT Sanja Štok, d.i.a.				GEODETSKI SNIMAK TopoMAP, Davor Fiedler, d.i.geod.	
		PROJEKTANT Sanja Štok, d.i.a.				STRUČNI SURADNIK dr.sc. Teodor Fiedler, d.i.geod.	
						DETALJI	

