

**REPUBLIKA HRVATSKA**  
**DUBROVAČKO-NERETVANSKA ŽUPANIJA**  
**GRAD KORČULA**

Katastarska općina: KORČULA, MBR 314650

Broj katastarskog plana: 1

**Broj elaborata iz  
Zbirke GE:**

**Investitor** : Grad Korčula, TRG BRAĆE ANTUNA I STJEPANA RADIĆA 1, KORČULA, 20260 KORČULA, OIB: 92770362982

ZA ARHIVU Grad Korčula

## **GEODETSKI ELABORAT**

za potrebe provođenje promjena u katastru zemljišta izrađen u svrhu:

- evidentiranje izvedenog stanja komunalne infrastrukture

na k.č. 437/1 u K.O. KORČULA

Naziv komunalne infrastrukture: Zemljište za sport i rekreaciju - Igralište

REPUBLIKA HRVATSKA  
DRŽAVNA GEODETSKA UPRAVA  
PODRUČNI URED ZA KATASTAR DUBROVNIK  
ODJEL ZA KATASTAR NEKRETNINA KORČULA

Klasa:  
Ur. broj:

Potvrdio:

Izradio:  
Nazifovski Ivo

Odgovorna osoba za obavljanje stručnih  
geodetskih poslova:  
Nazifovski Ivo

Direktor  
Nazifovski Martina

Zabok, 29. 10. 2019.

**Broj elaborata: 163-10/2019**

## Sadržaj za skraćeni elaborat

1.		NASLOVNA STRANICA			
	1.1	NASLOVNA STRANICA ZA KATASTAR	PDF	0	✓
	1.2	NASLOVNA STRANICA ZA ZEMLJIŠNU KNJIGU	PDF	0	✓
2.		SADRŽAJ			
	2.1	SADRŽAJ ZA KATASTAR	PDF	0	✓
	2.2	SADRŽAJ ZA ZEMLJIŠNU KNJIGU	PDF	0	✓
3.		SLUŽBENI PODACI			
	3.1	SLUŽBENI PODACI KATASTRA I ZEMLJIŠNE KNJIGE U RAZMJENSKOM FORMATU	GML	0	
	3.2	POTVRDA O IZDANIM PODACIMA	PDF	0	✓
	3.3	POTVRDA O KUĆNOM BROJU ZGRADE	PDF	/	
	3.4	POTVRDA REZERVACIJE BROJEVA KATASTARSKIH ČESTICA	PDF	+	
	3.5	POTVRDA O IDENTIFIKACIJI ČESTICA	PDF	/	
	3.6	ZEMLJIŠNOKNJIŽNA KOPIJA PLANA	ZIP	/	
	3.7	OSTALI SLUŽBENI PODACI	PDF	+	
4.		POPIS KOORDINATA			
	4.1	POPIS KOORDINATA	PDF	0	
	4.2	POPIS KOORDINATA - ZA ODRŽAVANJE	CSV	/	
5.		SKICA IZMJERE			
	5.1	SKICA IZMJERE PDF	PDF	0	
	5.2	SKICA IZMJERE DXF	DXF	0	
6.		ISKAZ POVRŠINA			
	6.1	ISKAZ POVRŠINA KATASTARSKO STANJE	PDF	0	
	6.2	ISKAZ POVRŠINA ZEMLJIŠNOKNJIŽNO STANJE	PDF	0	
	6.3	IDENTIFIKACIJA I IZJEDNAČENJE POVRŠINA	PDF	/	
7.		PRIJAVNI LIST I KOPIJA KATASTARSKOG PLANA ZA KATASTAR			
	7.1	PRIJAVNI LIST ZA KATASTAR	PDF	0	✓
	7.2	KOPIJA KATASTARSKOG PLANA SPP	PDF	0	
	7.3	KOPIJA KATASTARSKOG PLANA PNS	PDF	0	
	7.4	KOPIJA KATASTARSKOG PLANA - ZA ODRŽAVANJE	DXF	+	
8.		PRIJAVNI LIST I KOPIJA KATASTARSKOG PLANA ZA ZEMLJIŠNU KNJIGU			
	8.1	PRIJAVNI LIST ZA ZEMLJIŠNU KNJIGU	PDF	0	✓
	8.2	KOPIJA KATASTARSKOG PLANA (ZK OZNAKE ČESTICA) SPP	PDF	+	
	8.3	KOPIJA KATASTARSKOG PLANA (ZK OZNAKE ČESTICA) PNS	PDF	+	
	8.4	KOPIJA KATASTARSKOG PLANA (ZK OZNAKE ČESTICA)	DXF	+	
9.		NACRT NOVOG STANJA ZA KATASTAR I ZEMLJIŠNU KNJIGU U RAZMJENSKOM FORMATU			
	9.1	NACRT NOVOG STANJA ZA KATASTAR I ZEMLJIŠNU KNJIGU U RAZMJENSKOM FORMATU	GML	0	
10.		IZVJEŠĆE O IZRAĐENOM ELABORATU S PRILOZIMA			
	10.1	IZVJEŠĆE O IZRAĐENOM ELABORATU	PDF	0	
	a.	Izvešće o utvrđivanju međa i drugih granica te o novom razgraničenju			
	b.	Tehničko izvješće			
	10.2	IZVJEŠĆE O IZRAĐENOM ELABORATU - JAVNI POZIV	PDF	0	
	10.3	IZVJEŠĆE O IZRAĐENOM ELABORATU - PRILOG, OSTALI PRILOZI CESTE	PDF	+	
11.		DOKUMENT - TEMELJ ZA IZRADU ELABORATA			
	11.1	ODLUKA O IZVEDENOJ INFRASTRUKTURI	PDF		
	11.2	OČITOVANJE UPRAVITELJA ILI NOSITELJA PRAVA NA IZVEDENOJ INFRASTRUKTURI	PDF		
	11.3	POPIS ULICA (RPJ-6)	PDF	+	
	11.4	ODLUKA O NERAZVRSTANOJ CESTI	PDF	+	
	11.5	IZVOD IZ REGISTRA NC	PDF	+	
	11.6	OČITOVANJE NOSITELJA PRAVA NERAZVRSTANE CESTE	PDF	+	

### Napomena:

"0" označava obavezni dio elaborata, "+" označava dio elaborata koji nije obavezan, a "/" označava dio elaborata koji nije dozvoljen.

U posljednjoj koloni s "✓" označavaju se sastavni dijelovi elaborata koji se dostavljaju na pregled i potvrđivanje.



**REPUBLIKA HRVATSKA  
DRŽAVNA GEODETSKA UPRAVA  
PODRUČNI URED ZA KATASTAR DUBROVNIK  
ODJEL ZA KATASTAR NEKRETNINA KORČULA**

**OSS BROJ ZAHOTJEVA: 350046/2019**

**Datum zahtjeva: 25.10.2019 07:37:40**

PODRUČNI URED ZA KATASTAR DUBROVNIK, ODJEL ZA KATASTAR NEKRETNINA KORČULA povodom zahtjeva broj 350046/2019 zaprimljenog putem OSS-a za geodetskog izvoditelja:

- GeoTAG d.o.o. za usluge i trgovinu, S. Radića 1, Zabok, OIB: 58173733953

izdaju se sljedeći podaci:

- Izvoz iz geodetsko-tehničkog dijela katastarskog operata:

K.o.: KORČULA, katastarske čestice: 427/1, 427/2, 427/3, 437/1, 437/3, \*679, \*910, \*1002. Broj čestica: 8.

Preuzeti podaci bit će korišteni isključivo u svrhu: Izrada geodetskih elaborata.

Navedeni podaci izdaju se u prije navedene svrhe te se u druge svrhe ne smiju uporabiti. Korisnik se obaveza da će izdane podatke upotrebljavati isključivo za odobrenu svrhu i na odobreni način, sukladno čl. 16. Pravilnika o određivanju visine stvarnih troškova uporabe podataka dokumentacije državne izmjere i katastra nekretnina (»Narodne novine«, br. 59/2018).

Svako umnožavanje, davanje dobivenih podataka na uporabu drugim osobama kao i uporaba istih u druge svrhe osim za svrhu za koju su izdani, kažnjivo u smislu čl. 183. Zakona o državnoj izmjeri i katastru nekretnina (»Narodne novine«, br. 112/18).



Kontrolni broj: 2546784ad9fb88

Skeniranjem QR koda navedenog na ovom elektroničkom zapisu možete provjeriti točnost podataka. Isto možete učiniti i na internet adresi <http://oss.uredjenazemlja.hr/public/checkDocument.jsp> unosom kontrolnog broja. U oba slučaja sustav će prikazati izvornik ovog dokumenta. U slučaju da je ovaj dokument identičan prikazanom izvorniku u digitalnom obliku, Državna geodetska uprava potvrđuje točnost dokumenta i stanje podataka u trenutku izrade isprave.



REPUBLIKA HRVATSKA  
DRŽAVNA GEODETSKA UPRAVA  
PODRUČNI URED ZA KATASTAR  
DUBROVNIK  
ODJEL ZA KATASTAR  
NEKRETNINA KORČULA

BR. ZAHTJEVA: 54479/2020

## POTVRDA REZERVACIJE BROJEVA KATASTARSKIH ČESTICA

Područni ured za katastar Dubrovnik temeljem zahtjeva GeoTAG d.o.o. za usluge i trgovinu, S. Radića 1, Zabok, OIB: 58173733953 potvrđuje rezervaciju sljedećih brojeva/podbrojeva katastarskih čestica za Odjel za katastar nekretnina Korčula:

Podbrojevi katastarskih čestica		
Katastarska općina	Broj katastarske čestice	Podbroj katastarske čestice
KORČULA( 314650 )	437	6

Podbrojevi katastarskih čestica za zemljišnu knjigu		
Glavna knjiga	Broj katastarske čestice	Podbroj katastarske čestice
KORČULA (314650)	437	6

Ova potvrda izdaje se u svrhu Izrada geodetskih elaborata i u druge svrhe se ne smije upotrijebiti.

Upravna pristojba po tar.br. 1 Tarife upravnih pristojbi ne naplaćuje se.



Kontrolni broj: 31574859f7ac8e

Skeniranjem QR koda navedenog na ovom elektroničkom zapisu možete provjeriti točnost podataka. Isto možete učiniti i na internet adresi <http://oss.uredjenazemlja.hr/public/checkDocument.jsp> unosom kontrolnog broja. U oba slučaja sustav će prikazati izvornik ovog dokumenta. U slučaju da je ovaj dokument identičan prikazanom izvorniku u digitalnom obliku, Državna geodetska uprava potvrđuje točnost dokumenta i stanje podataka u trenutku izrade isprave.

## POPIS KOORDINATA

Broj točke	E koordinata HTRS96/TM (m)	N koordinata HTRS96/TM (m)	Visina terena HVRS71 (m)	Visina voda HVRS71 (m)	Vrsta točke	Stabilizacija točke	Nastanak točke	Broj elaborata	E koordinata za održavanje katastarskog plana HTRS96/TM (m)	N koordinata za održavanje katastarskog plana HTRS96/TM (m)
1	2	3	4	5	6	7	8	9	10	11

## TOČKE TEMELJEM KOJIH ĆE SE IZVRŠITI PROMJENA U KATASTARSKOM OPERATU

3	552044.65	4757582.32	1.77		21	9	6	-99	552044.65	4757582.32
7	552053.78	4757581.39	1.74		21	9	6	-99	552053.78	4757581.39
18	552022.44	4757553.92	8.39		21	9	5	-99	552022.44	4757553.92
23	552071.23	4757549.48	7.22		21	9	5	-99	552071.23	4757549.48
26	552072.39	4757562.40	6.51		21	9	5	-99	552072.39	4757562.40
27	552073.67	4757562.26	6.55		21	9	5	-99	552073.67	4757562.26
54	552074.92	4757572.68	4.25		21	9	5	-99	552074.92	4757572.68
74	552017.33	4757554.39			21	9	5	-99	552017.33	4757554.39
75	552017.65	4757557.29			21	9	5	-99	552017.65	4757557.29
76	552020.53	4757557.08			21	9	5	-99	552020.53	4757557.08
77	552020.77	4757561.88			21	9	5	-99	552020.77	4757561.88
78	552021.11	4757561.86			21	9	5	-99	552021.11	4757561.86
79	552022.49	4757577.40			21	9	5	-99	552022.49	4757577.40
80	552026.46	4757577.17			21	9	5	-99	552026.46	4757577.17
81	552027.00	4757583.03			21	9	5	-99	552027.00	4757583.03
82	552044.48	4757581.16			21	9	5	-99	552044.48	4757581.16
83	552053.68	4757580.17			21	9	5	-99	552053.68	4757580.17
84	552075.33	4757577.85			21	9	5	-99	552075.33	4757577.85

## POMOĆNE TOČKE

1P	552046.44	4757571.86	3.50		13	1	6	XYZ-10/2019		
2P	552074.76	4757607.96	0.89		13	1	6	XYZ-10/2019		

## OSTALE TOČKE

1	552046.27	4757587.83	1.29		91	10	6	XYZ-10/2019		
---	-----------	------------	------	--	----	----	---	-------------	--	--

Broj točke	E koordinata HTRS96/TM (m)	N koordinata HTRS96/TM (m)	Visina terena HVRS71 (m)	Visina voda HVRS71 (m)	Vrsta točke	Stabilizacija točke	Nastanak točke	Broj elaborata	E koordinata za održavanje katastarskog plana HTRS96/TM (m)	N koordinata za održavanje katastarskog plana HTRS96/TM (m)
1	2	3	4	5	6	7	8	9	10	11
2	552045.64	4757583.55	1.70		91	10	6	XYZ-10/2019		
4	552036.93	4757581.61	1.86		91	10	6	XYZ-10/2019		
5	552036.42	4757581.70	1.91		91	10	6	XYZ-10/2019		
6	552048.67	4757586.85	1.33		91	10	6	XYZ-10/2019		
8	552053.61	4757579.37	1.79		91	10	6	XYZ-10/2019		
9	552056.80	4757582.13	1.71		91	10	6	XYZ-10/2019		
10	552057.15	4757584.55	1.45		91	10	6	XYZ-10/2019		
11	552054.04	4757585.27	1.40		91	10	6	XYZ-10/2019		
12	552059.84	4757584.11	1.41		91	10	6	XYZ-10/2019		
13	552059.62	4757581.83	1.66		91	10	6	XYZ-10/2019		
14	552062.43	4757579.19	1.74		91	10	6	XYZ-10/2019		
15	552044.32	4757580.07	3.38		91	10	5	XYZ-10/2019		
16	552034.06	4757554.24	6.34		91	10	5	XYZ-10/2019		
17	552060.31	4757551.64	5.87		91	10	5	XYZ-10/2019		
19	552023.23	4757550.40	8.30		91	10	5	XYZ-10/2019		
20	552037.04	4757552.64	7.89		91	10	5	XYZ-10/2019		
21	552035.43	4757549.20	7.88		91	10	5	XYZ-10/2019		
22	552047.19	4757548.05	7.61		91	10	5	XYZ-10/2019		
24	552070.90	4757549.51	7.21		91	10	5	XYZ-10/2019		
25	552069.74	4757549.63	7.18		91	10	5	XYZ-10/2019		
28	552074.78	4757562.44	6.54		91	10	5	XYZ-10/2019		
29	552076.74	4757562.29	6.55		91	10	5	XYZ-10/2019		
30	552075.34	4757567.93	4.28		91	10	5	XYZ-10/2019		
31	552075.35	4757568.54	3.97		91	10	5	XYZ-10/2019		
32	552077.24	4757568.35	3.88		91	10	5	XYZ-10/2019		
33	552077.19	4757567.74	4.29		91	10	5	XYZ-10/2019		
34	552070.01	4757573.13	3.47		91	10	5	XYZ-10/2019		
35	552068.43	4757557.07	3.62		91	10	5	XYZ-10/2019		
36	552027.35	4757561.03	3.59		91	10	5	XYZ-10/2019		
37	552024.06	4757554.64	9.20		91	10	5	XYZ-10/2019		
38	552042.23	4757553.00	8.59		91	10	5	XYZ-10/2019		
39	552058.66	4757551.45	8.24		91	10	5	XYZ-10/2019		
40	552058.86	4757551.36	8.23		91	10	5	XYZ-10/2019		
41	552065.34	4757550.81	8.09		91	10	5	XYZ-10/2019		

Broj točke	E koordinata HTRS96/TM (m)	N koordinata HTRS96/TM (m)	Visina terena HVRS71 (m)	Visina voda HVRS71 (m)	Vrsta točke	Stabilizacija točke	Nastanak točke	Broj elaborata	E koordinata za održavanje katastarskog plana HTRS96/TM (m)	N koordinata za održavanje katastarskog plana HTRS96/TM (m)
1	2	3	4	5	6	7	8	9	10	11
42	552069.74	4757550.33	7.97		91	10	5	XYZ-10/2019		
43	552070.98	4757550.20	7.81		91	10	5	XYZ-10/2019		
44	552061.51	4757527.75	18.70		91	10	5	XYZ-10/2019		
45	552062.60	4757538.93	15.80		91	10	5	XYZ-10/2019		
46	552072.24	4757537.96	11.22		91	10	5	XYZ-10/2019		
47	552069.13	4757540.52	10.15		91	10	5	XYZ-10/2019		
48	552069.42	4757544.59	9.79		91	10	5	XYZ-10/2019		
49	552071.55	4757544.76	10.05		91	10	5	XYZ-10/2019		
50	552075.47	4757544.44	9.82		91	10	5	XYZ-10/2019		
51	552075.73	4757544.61	9.83		91	10	5	XYZ-10/2019		
52	552077.67	4757566.95	10.08		91	10	5	XYZ-10/2019		
53	552077.11	4757566.06	4.43		91	10	5	XYZ-10/2019		
55	552075.26	4757576.93	3.36		91	10	5	XYZ-10/2019		
56	552062.94	4757579.18	2.02		91	10	5	XYZ-10/2019		
57	552066.13	4757581.02	2.64		91	10	5	XYZ-10/2019		
58	552068.77	4757580.67	1.73		91	10	5	XYZ-10/2019		
59	552069.06	4757583.34	1.42		91	10	5	XYZ-10/2019		
60	552066.36	4757583.54	1.42		91	10	5	XYZ-10/2019		
61	552071.92	4757580.25	1.72		91	10	5	XYZ-10/2019		
62	552072.13	4757583.09	1.44		91	10	5	XYZ-10/2019		
63	552075.67	4757582.74	1.67		91	10	5	XYZ-10/2019		
64	552076.67	4757595.13	0.88		91	10	5	XYZ-10/2019		
65	552077.69	4757606.17	0.86		91	10	5	XYZ-10/2019		
66	552071.23	4757606.82	0.88		91	10	5	XYZ-10/2019		
67	552071.55	4757609.83	0.91		91	10	5	XYZ-10/2019		
68	552080.93	4757608.89	0.82		91	10	5	XYZ-10/2019		
69	552079.64	4757594.73	0.86		91	10	5	XYZ-10/2019		
70	552084.63	4757594.39	0.78		91	10	5	XYZ-10/2019		
71	552078.66	4757577.26	9.84		91	10	5	XYZ-10/2019		
72	552089.55	4757576.31	10.19		91	10	5	XYZ-10/2019		
73	552102.17	4757575.21	10.16		91	10	5	XYZ-10/2019		

Investitor:  
**GRAD KORČULA**  
Trg braće Antuna i Stjepana Radića 1, 20260 Korčula  
OIB 92770362982

Katastarska općina: **KORČULA**  
MBR: **314650**  
Detaljni list: **1**

## SKICA IZMJERE

Mjerilo 1:500

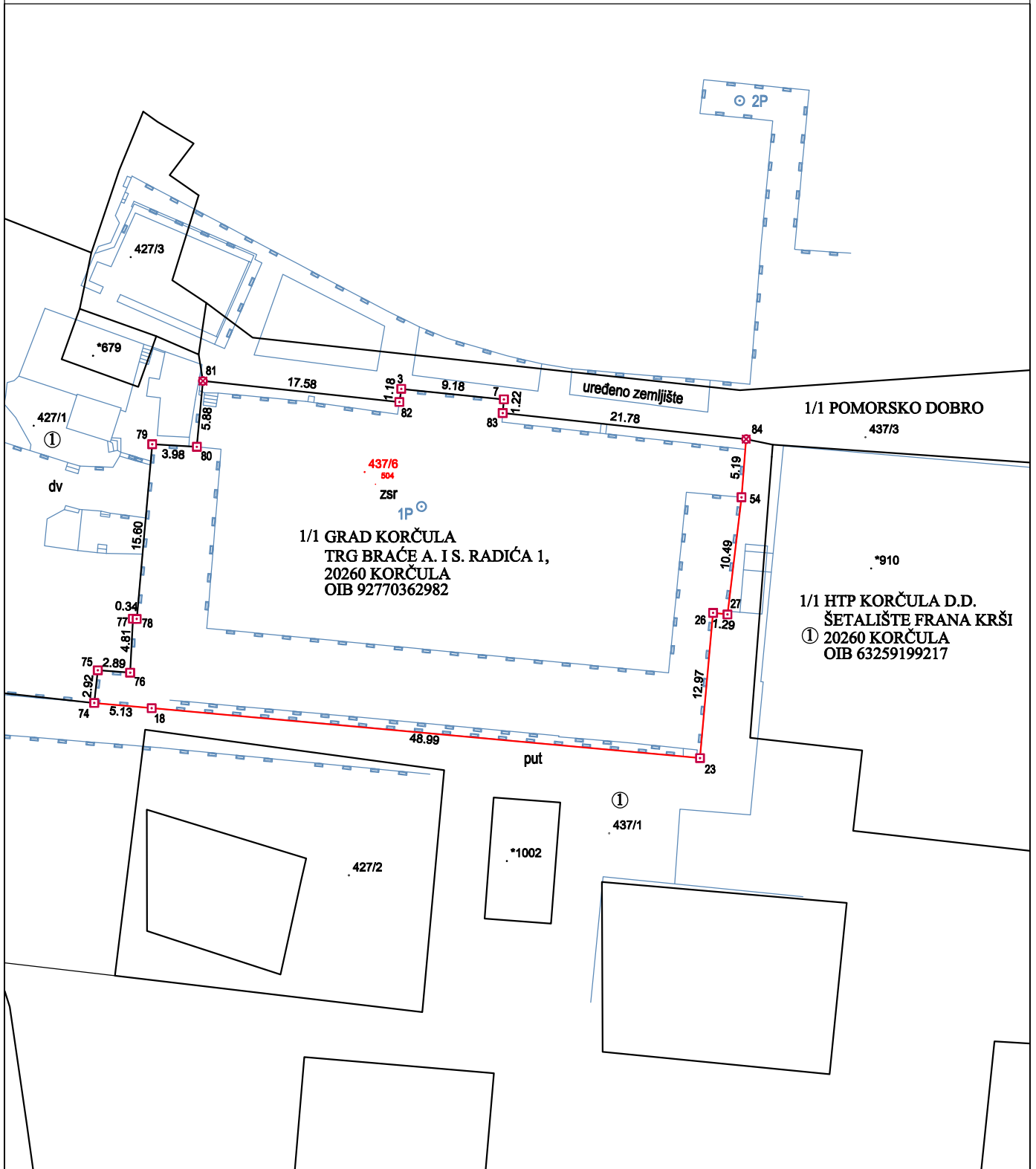

Izradio/la:  
Ivo Nazifovski, dipl. ing. geodezije  
Korčula, prosinac 2019. godine  
Broj elaborata: 163-10/2019

Odgovorna osoba za obavljanje stručnih  
geodetskih poslova:  
Ivo Nazifovski, dipl. ing. geodezije



## ISKAZ POVRŠINA

(katastarsko stanje)

STARO STANJE					NOVO STANJE				
K.č.	Pk m <sup>2</sup>	Pt m <sup>2</sup>	Izmjera	Mjerilo	K.č.	Način rač.	Izrač. pov. m <sup>2</sup>	Pk nova m <sup>2</sup>	Mjerilo
437/1	1 41 81	13429,0000	GI	2880	437/1	DOPUNOM	12720,5645	1 27 20	2880
						DIO KI	1503,7345	15 04	
					437/6	M.KOORD.	1503,7345	15 04	1
	1 41 81	13429,0000	GI				14224,2990	1 42 24	
		$\Delta$ Pk-Pt		$\Delta$ dopkt					$\Delta$ dop Izmjera
		752,0000		240,0734					2836,20
						$\Sigma$ k.č. u PMP (M.KOORD.):	1503,7345		
						PMP (M.KOORD.):	1503,7345		
						$\Delta \Sigma_{+-} =$	0,0000		
$\Sigma(\Sigma) =$	1 41 81	13429,0000				$\Sigma(\Sigma) =$	14224,2990	1 42 24	
$\Delta \Sigma_{+-} =$	-43	-795,2990							

STARO STANJE					NOVO STANJE				
K.č.	Pk m <sup>2</sup>	Pt m <sup>2</sup>	Izmjera	Mjerilo	K.č.	Način rač.	Izrač. pov. m <sup>2</sup>	Pk nova m <sup>2</sup>	Mjerilo
<p>Površine katastarskih čestica koje se postupno prilagođavaju katastru nekretnina u novom stanju izračunate su iz izvornih podataka (koordinata lomnih točaka međa) dobivenih na temelju terenskih mjerenja (čl.35. Pravilnika o katastru zemljišta, NN 84/2007) kada je uz katastarske čestice naveden način računanja M.KOORD, a izvorno mjerilo ima vrijednost "1". Navedeno se odnosi na k.č.: <b>437/6</b> .</p> <p>Kada katastarske čestice iz dosadašnjeg stanja cijela prelazi u katastar nekretnina i kada je razlika u površini između površine Pk upisane u knjižni dio katastarskog operata i Pm površine izračunate iz mjerenih koordinata unutar razlike dozvoljene u čl. 93. <i>Zakona o državnoj izmjeri i katastru nekretnina</i> (NN 112/2018) te se promjene ne smatraju promjenom sastava zemljišnoknjižnog tijela. Katastarske čestice koje cijele prelaze u katastar nekretnina su: <i>III</i> .</p> <p>Razlika između površine Pk upisane u knjižni dio katastarskog operata i površine Pt izračunate iz DKP-a veća od <math>\Delta</math> dopkt (dopuštenog odstupanja za dvostruka mjerenja) u dosadašnjem stanju, nastala je prilikom provođenja katastarske izmjere odnosno tehničke reambulacije, izrade katastarskog operata ili u okviru izrade i provođenja pojedinih elaborata. Uvidom u arhivu katastarskog ureda nije utvrđen uzrok pogreške te se ona prenosi na katastarsku česticu u novom stanju koja ostaje izvan područja mjerenih podataka i čija površina je izračunata dopunom. Ova razlika će se ispraviti kada katastarske čestice budu obuhvaćene terenskim mjerenjima. Razlika Pk-Pt je veća od <math>\Delta</math> dopkt za k.č.: <b>437/1</b> , a katastarske čestice koje sadrže pogrešku su: <b>437/1</b> .</p> <p>Kada katastarske čestice iz dosadašnjeg stanja cijele prelaze u katastar nekretnina i kada je razlika u površini između površine Pk upisane u knjižni dio katastarskog operata i Pm površine izračunate iz mjerenih koordinata izvan razlike dozvoljene u čl. 93. <i>Zakona o državnoj izmjeri i katastru nekretnina</i> (NN 112/2018) te kada uvidom u arhivu katastarskog ureda nije utvrđen uzrok razlike, smatra se da se radi o gruboj pogrešci u osnivanju i održavanju katastra iz stavka 3. čl. 93. <i>Zakona o državnoj izmjeri i katastru nekretnina</i> (NN 112/2018) koja se ovim elaboratom ispravlja prema stanju utvrđenom terenskim mjerenjima. Grube pogreške ispravljaju se za k.č.: <i>III</i> .</p>									

**ISKAZ POVRŠINA**  
(zemljišnoknjižno stanje)

STARO STANJE				NOVO STANJE			
K.č.	Pk	Izmjera	Mjerilo	K.č.	Način rač.	Pk nova	Mjerilo
437/1	1 41 81	GI	2880	437/1	DOPUNOM	1 27 20	2880
					DIO KI	15 04	
				437/6	M.KOORD.	15 04	1
	1 41 81	GI				1 42 24	
							Δ dop Izmjera
							2836,20
					Δ Pk-Pm:	-43,00	2836,20
					Σ k.č. u PMP (M.KOORD.):	1504	
					PMP (M.KOORD.):	1503,7345	
					ΔΣ+- =	-0,2655	
Σ(Σ) =	1 41 81				Σ(Σ) =	1 42 24	
ΔΣ+- =	-43						

Broj: .....

OPĆINSKI SUD U DUBROVNIKU  
ZEMLJIŠNOKNJIŽNI ODJEL KORČULA

Katastarska općina: **KORČULA**

PODRUČNI URED ZA KATASTAR DUBROVNIK  
ODJEL ZA KATASTAR NEKRETNINA KORČULA

Prijavni list sastavljen: veljača 2020

## **PRIJAVNI LIST**

### **ZA KATASTAR**

Investitor: Grad Korčula  
TRG BRAĆE ANTUNA I STJEPANA RADIĆA 1, KORČULA, 20260 KORČULA  
OIB: 92770362982

Izradio/la:  
Nazifovski Ivo

Odgovorna osoba za obavljanje stručnih geodetskih poslova:  
Nazifovski Ivo

## DOSADAŠNJE STANJE

Redni broj	Broj posjedovnog lista	Dio ili udio dijela	Prezime i ime odnosno tvrtka ili naziv upisane osobe Prebivalište odnosno sjedište, ulica i kućni broj upisane osobe  OIB	Suvlas. dio na dijelu	Broj katastar. čestice	Adresa katastarske čestice (naziv rudine, ulice, trga i sl.)	Način uporabe katastarske čestice Način uporabe zgrade, adresa zgrade Naziv zgrade Pravo građenja	Površina katastarske čestice	Posebni pravni režimi
								ha a m <sup>2</sup>	
1	2	3	4	5	6	7	8	9	
1	523	1/1	HTP KORČULA D.D., ŠETALIŠTE F. KRŠINIĆA 104, KORČULA (POSJEDNIK) OIB: 63259199217		437/1	VRH LUKE	PRIRODNO NEPLODNO ZEMLJIŠTE	1 41 81	
								1 41 81	
								$\Sigma(\Sigma)=$	1 41 81
								$\Delta(\Sigma)+- =$	-43

## NOVO STANJE

Broj posjedovnog lista	Dio ili udio dijela	Prezime i ime odnosno tvrtka ili naziv upisane osobe Prebivalište odnosno sjedište, ulica i kućni broj upisane osobe  OIB	Suvlas. dio na dijelu	Broj katastar. čestice	Broj detalj. lista	Adresa katastarske čestice (naziv rudine, ulice, trga i sl.)	Način uporabe katastarske čestice Način uporabe zgrade, adresa zgrade Naziv zgrade Pravo građenja	Površina katastarske čestice  ha a m <sup>2</sup>	Posebni pravni režimi	Z.K. podaci	
										Broj katastarske čestice	Broj ZK uloška
10	11	12	13	14	15	16	17	18		19	20
523	1/1	HTP KORČULA D.D., ŠETALIŠTE F. KRŠINIČA 104, KORČULA (POSJEDNIK) OIB: 63259199217		437/1	1	VRH LUKE	PRIRODNO NEPLODNO ZEMLJIŠTE	1 27 20			
NOVI -1	1/1	GRAD KORČULA, KORČULA, TRG BRAĆE ANTUNA I STJEPANA RADIČA 1 (VLASNIK) OIB: 92770362982		437/6	1	VRH LUKE	ZEMLJIŠTE ZA SPORT I REKREACIJU	1 27 20 15 04			
								15 04			
$\Sigma(\Sigma)=$								1 42 24			

Investitor:  
**GRAD KORČULA**  
Trg braće Antuna i Stjepana Radića 1, 20260 Korčula  
OIB 92770362982

Katastarska općina: **KORČULA**  
MBR: **314650**  
Detaljni list: **1**

## KOPIJA KATASTARSKOG PLANA

- stanje prije promjene -  
- evidentiranje izvedenog stanja komunalne infrastrukture -

Mjerilo 1:500  
Izvorno mjerilo 1:2880

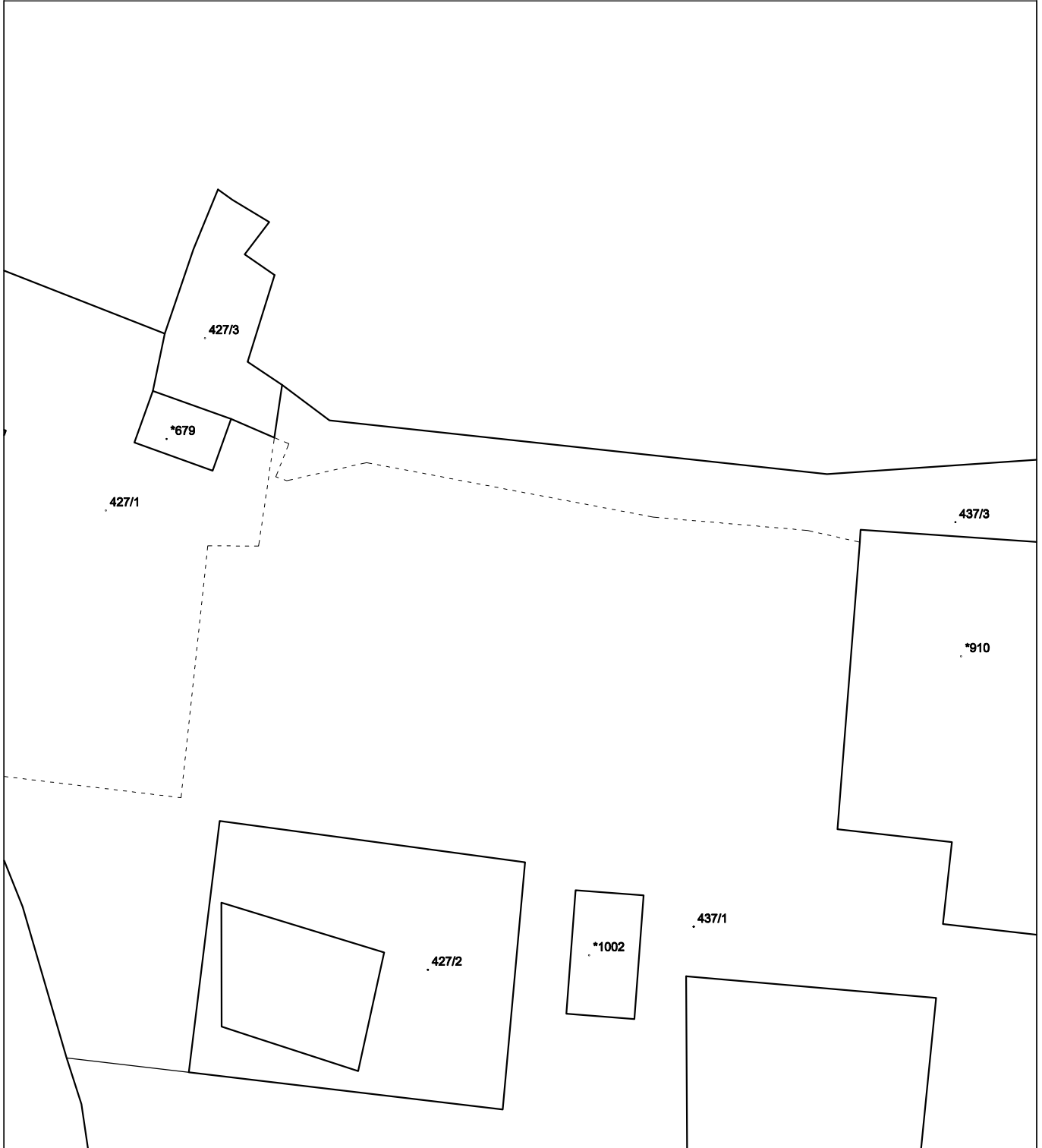
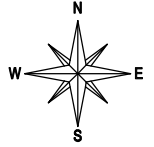

Izradio/la:  
Ivo Nazifovski, dipl. ing. geodezije  
Korčula, prosinac 2019. godine  
Broj elaborata: 163-10/2019

Odgovorna osoba za obavljanje stručnih  
geodetskih poslova:  
Ivo Nazifovski, dipl. ing. geodezije

Investitor:  
**GRAD KORČULA**  
Trg braće Antuna i Stjepana Radića 1, 20260 Korčula  
OIB 92770362982

Katastarska općina: **KORČULA**  
MBR: **314650**  
Detaljni list: **1**

## KOPIJA KATASTARSKOG PLANA

- predloženo novo stanje -  
- evidentiranje izvedenog stanja komunalne infrastrukture -

Mjerilo 1:500  
Izvorno mjerilo 1:2880

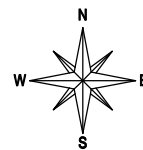

Izradio/la:  
Ivo Nazifovski, dipl. ing. geodezije  
Korčula, prosinac 2019. godine  
Broj elaborata: 163-10/2019

Odgovorna osoba za obavljanje stručnih  
geodetskih poslova:  
Ivo Nazifovski, dipl. ing. geodezije



Broj: .....

OPĆINSKI SUD U DUBROVNIKU  
ZEMLJIŠNOKNJIŽNI ODJEL KORČULA

Katastarska općina: **KORČULA**

PODRUČNI URED ZA KATASTAR DUBROVNIK  
ODJEL ZA KATASTAR NEKRETNINA KORČULA

Prijavni list sastavljen: veljača 2020

## **PRIJAVNI LIST**

### **ZA ZEMLJIŠNU KNJIGU**

Investitor: Grad Korčula  
TRG BRAĆE ANTUNA I STJEPANA RADIĆA 1, KORČULA, 20260 KORČULA  
OIB: 92770362982

Izradio/la:  
Nazifovski Ivo

Odgovorna osoba za obavljanje stručnih geodetskih poslova:  
Nazifovski Ivo

## DOSADAŠNJE STANJE

Redni broj	Broj ZK uloška	Dio ili udio dijela	Prezime i ime odnosno tvrtka ili naziv upisane osobe Prebivalište odnosno sjedište, ulica i kućni broj upisane osobe  OIB	Suvlas. dio na dijelu Etažni udio	Broj katastar. čestice	Oznaka zemljišta (Način uporabe katastarske čestice Način uporabe zgrade, kućni broj, Naziv zgrade, Pravo građenja)	Ukupna površina katastarske čestice Površina dijelova katastarske čestice		
							jutro	čhv	ha a m <sup>2</sup>
1	2	3	4	5	6	7	8		
1	1232	1/1	HTP KORČULA D.D., KORČULA OIB: 63259199217		437/1	Vrh Luke, neplodno			1 41 81
							$\Sigma(\Sigma)=$	1 41 81	
							$\Delta(\Sigma)+=-$	-43	

## NOVO STANJE

Broj ZK uloška	Dio ili udio dijela	Prezime i ime odnosno tvrka ili naziv upisane osobe Prebivalište odnosno sjedište, ulica i kućni broj upisane osobe  OIB	Suvlas. dio na dijelu Etažni udio	Broj katastar. čestice	Adresa katastarske čestice (naziv rudine, ulice, trga i sl.)	Način uporabe katastarske čestice Način uporabe zgrade, Adresa zgrade Naziv zgrade Pravo građenja	Površina katastarske čestice
							ha a m <sup>2</sup>
9	10	11	12	13	14	15	16
1232  NOVI -1	1/1	HTP KORČULA D.D., KORČULA OIB: 63259199217		437/1	VRH LUKE	NEPLODNO	1 27 20
							1 27 20
		437/6		VRH LUKE	ZEMLJIŠTE ZA SPORT I REKREACIJU	15 04	
							Σ(Σ)= 1 42 24