



**GAUSS d.o.o. za geodetske poslove**

Put Sv. Lovre 30, Split  
tel.: 021 377 693 , fax.: 021 377 693  
[gauss-split@st.t-com.hr](mailto:gauss-split@st.t-com.hr)  
[www.gauss.com.hr](http://www.gauss.com.hr)

IBAN HR36 2407 0001 1006 3667 7  
OIB 29051455454

**REPUBLIKA HRVATSKA**  
DUBROVAČKO-NERETVANSKA ŽUPANIJA  
GRAD KORČULA

Katastarska općina: RAČIŠĆE, MBR 314722

Broj katastarskog plana: 3

Investitor : BOTICA IVAN, RAČIŠĆE 26, RAČIŠĆE, 20260 KORČULA, OIB: 62431533185

Broj elaborata iz  
Zbirke GE:

ZA KATASTAR

## GEODETSKI ELABORAT

za potrebe provođenje promjena u katastru zemljišta izrađen u svrhu:

- provedba rješenja o utvrđivanju građevne čestice

na k.č. \*377, 3293/1, 3295/2, 3358 u K.O. RAČIŠĆE

Naziv predmeta: Geodetski elaborat za provedbu akata odnosno planova prostornog uređenja

REPUBLIKA HRVATSKA  
DRŽAVNA GEODETSKA UPRAVA  
PODRUČNI URED ZA KATASTAR DUBROVNIK  
ODJEL ZA KATASTAR NEKRETNINA KORČULA

Klasa:

Ur. broj:

Potvrdio/la:

Izradio/la:  
Protić Tomislav, dipl. ing. geod.

Odgovorna osoba za obavljanje stručnih  
geodetskih poslova:  
Protić Tomislav, dipl. ing. geod.

Direktor  
Tino Šarolić, Tomislav Protić

Split, 28. 08. 2020.

**Broj elaborata: PR. 82/2020-A**

## Sadržaj elaborata:

1.		NASLOVNA STRANICA			
	1.1	NASLOVNA STRANICA ZA KATASTAR	PDF	0	✓
	1.2	NASLOVNA STRANICA ZA ZEMLJIŠNU KNJIGU	PDF	0	✓
2.		SADRŽAJ			
	2.1	SADRŽAJ ZA KATASTAR	PDF	0	✓
	2.2	SADRŽAJ ZA ZEMLJIŠNU KNJIGU	PDF	0	✓
3.		SLUŽBENI PODACI			
	3.1	SLUŽBENI PODACI KATASTRA I ZEMLJIŠNE KNJIGE U RAZMJENSKOM FORMATU	GML	0	✓
	3.2	POTVRDA O IZDANIM PODACIMA	PDF	0	✓
	3.3	POTVRDA O KUĆNOM BROJU ZGRADE	PDF	+	
	3.4	POTVRDA REZERVACIJE BROJEVA KATASTARSKIH ČESTICA	PDF	+	✓
	3.5	POTVRDA O IDENTIFIKACIJI ČESTICA	PDF	/	
	3.6	ZEMLJIŠNOKNJIŽNA KOPIJA PLANA	ZIP	/	
	3.7	OSTALI SLUŽBENI PODACI	PDF	+	
4.		POPIS KOORDINATA			
	4.1	POPIS KOORDINATA	PDF	0	✓
	4.2	POPIS KOORDINATA - ZA ODRŽAVANJE	CSV	/	
5.		SKICA IZMJERE			
	5.1	SKICA IZMJERE PDF	PDF	0	
	5.2	SKICA IZMJERE DXF	DXF	0	✓
6.		ISKAZ POVRŠINA			
	6.1	ISKAZ POVRŠINA KATASTARSKO STANJE	PDF	0	✓
	6.2	ISKAZ POVRŠINA ZEMLJIŠNOKNJIŽNO STANJE	PDF	0	✓
	6.3	IDENTIFIKACIJA I IZJEDNAČENJE POVRŠINA	PDF	/	
7.		PRIJAVNI LIST I KOPIJA KATASTARSKOG PLANA ZA KATASTAR			
	7.1	PRIJAVNI LIST ZA KATASTAR	PDF	0	✓
	7.2	KOPIJA KATASTARSKOG PLANA SPP	PDF	0	
	7.3	KOPIJA KATASTARSKOG PLANA PNS	PDF	0	
	7.4	KOPIJA KATASTARSKOG PLANA - ZA ODRŽAVANJE	DXF	+	
8.		PRIJAVNI LIST I KOPIJA KATASTARSKOG PLANA ZA ZEMLJIŠNU KNJIGU			
	8.1	PRIJAVNI LIST ZA ZEMLJIŠNU KNJIGU	PDF	0	✓
	8.2	KOPIJA KATASTARSKOG PLANA (ZK OZNAKE ČESTICA) SPP	PDF	+	
	8.3	KOPIJA KATASTARSKOG PLANA (ZK OZNAKE ČESTICA) PNS	PDF	+	
	8.4	KOPIJA KATASTARSKOG PLANA (ZK OZNAKE ČESTICA)	DXF	+	
9.		NACRT NOVOG STANJA ZA KATASTAR I ZEMLJIŠNU KNJIGU U RAZMJENSKOM FORMATU			
	9.1	NACRT NOVOG STANJA ZA KATASTAR I ZEMLJIŠNU KNJIGU U RAZMJENSKOM FORMATU	GML	0	✓
10.		IZVJEŠĆE O IZRAĐENOM ELABORATU S PRILOZIMA			
	10.1	IZVJEŠĆE O IZRAĐENOM ELABORATU	PDF	0	
	a.	Izvešće o utvrđivanju međa i drugih granica te o novom razgraničenju			
	b.	Izvešće o zgradama i drugim građevinama			
	c.	Izvešće o terenskom uvidaju			
	d.	Tehničko izvješće			
	10.2	IZVJEŠĆE O IZRAĐENOM ELABORATU - PRILOG, OBAVIJESTI SUSJEDNE K.Č.	PDF	+	
	10.3	IZVJEŠĆE O IZRAĐENOM ELABORATU - PRILOG, POZIVI PREDMETNE K.Č.	PDF	+	
	10.4	IZVJEŠĆE O IZRAĐENOM ELABORATU - PRILOG, SUGLASNOSTI NOSITELJA PRAVA	PDF	+	
	10.5	IZVJEŠĆE O IZRAĐENOM ELABORATU - PRILOG, POVRATNICE	PDF	+	
	10.6	IZVJEŠĆE O IZRAĐENOM ELABORATU - PRILOG, POPIS K.Č.U POMORSKOM DOBRU	PDF	/	
	10.7	IZVJEŠĆE O IZRAĐENOM ELABORATU - PRILOG, POPIS K.Č.U VODNOM DOBRU	PDF	/	
	10.8	IZVJEŠĆE O IZRAĐENOM ELABORATU - PRILOG, OSTALO	PDF	+	
11.		DOKUMENT - TEMELJ ZA IZRADU ELABORATA			
	11.1	DOKUMENT - TEMELJ ZA IZRADU ELABORATA	PDF	0	
12.		POTVRDE O USKLAĐENOSTI			
	12.1	POTVRDE O USKLAĐENOSTI	PDF	0	

### Napomena:

"0" označava obavezni dio elaborata, "+" označava dio elaborata koji nije obavezan, a "/" označava dio elaborata koji nije dozvoljen.

U posljednjoj koloni s "✓" označavaju se sastavni dijelovi elaborata koji se dostavljaju na pregled i potvrđivanje.



**REPUBLIKA HRVATSKA**  
**DRŽAVNA GEODETSKA UPRAVA**  
**PODRUČNI URED ZA KATASTAR DUBROVNIK**  
**ODJEL ZA KATASTAR NEKRETNINA KORČULA**

**OSS BROJ ZAHTJEVA: 470917/2020**

**Datum zahtjeva: 26.08.2020 14:39:00**

PODRUČNI URED ZA KATASTAR DUBROVNIK, ODJEL ZA KATASTAR NEKRETNINA KORČULA povodom zahtjeva broj 470917/2020 zaprimljenog putem OSS-a za geodetskog izvoditelja:

- GAUSS d.o.o. za geodetske poslove, PUT SV.LOVRE 30, 21000 Split, Hrvatska, OIB: 29051455454

izdaju se sljedeći podaci:

- Izvoz iz geodetsko-tehničkog dijela katastarskog operata:

K.o.: RAČIŠĆE, katastarske čestice: \*185, \*186/1, \*186/2, \*186/3, \*187, \*189/1, \*189/2, \*190/3, \*194/1, \*194/2, \*341, \*342, \*343, \*352, \*377, \*400, \*403, \*404, \*423/1, \*423/2, \*426, \*432, \*433, \*445, \*445, \*472, 764/1, 764/2, 764/3, 764/4, 764/5, 765/1, 765/2, 765/3, 766/1, 766/2, 767/1, 767/2, 767/3, 767/6, 769/1, 769/3, 769/4, 769/5, 774, 775/1, 775/2, 776/2, 777, 3292, 3293/1, 3295/2, 3351, 3357, 3358. Broj čestica: 55.

Preuzeti podaci bit će korišteni isključivo u svrhu: Izrada geodetskih elaborata.

Navedeni podaci izdaju se u prije navedene svrhe te se u druge svrhe ne smiju uporabiti. Korisnik se obaveza da će izdane podatke upotrebljavati isključivo za odobrenu svrhu i na odobreni način, sukladno čl. 16. Pravilnika o određivanju visine stvarnih troškova uporabe podataka dokumentacije državne izmjere i katastra nekretnina (»Narodne novine«, br. 59/2018).

Svako umnožavanje, davanje dobivenih podataka na uporabu drugim osobama kao i uporaba istih u druge svrhe osim za svrhu za koju su izdani, kažnjivo u smislu čl. 183. Zakona o državnoj izmjeri i katastru nekretnina (»Narodne novine«, br. 112/18).



Kontrolni broj: 45652483ba369b

Skeniranjem QR koda navedenog na ovom elektroničkom zapisu možete provjeriti točnost podataka. Isto možete učiniti i na internet adresi <http://oss.uredjenazemlja.hr/public/checkDocument.jsp> unosom kontrolnog broja. U oba slučaja sustav će prikazati izvornik ovog dokumenta. U slučaju da je ovaj dokument identičan prikazanom izvorniku u digitalnom obliku, Državna geodetska uprava potvrđuje točnost dokumenta i stanje podataka u trenutku izrade isprave.



REPUBLIKA HRVATSKA  
DRŽAVNA GEODETSKA UPRAVA  
PODRUČNI URED ZA KATASTAR  
DUBROVNIK  
ODJEL ZA KATASTAR  
NEKRETNINA KORČULA

BR. ZAHTJEVA: 472902/2020

## POTVRDA REZERVACIJE BROJEVA KATASTARSKIH ČESTICA

Područni ured za katastar Dubrovnik temeljem zahtjeva GAUSS d.o.o. za geodetske poslove, PUT SV.LOVRE 30, 21000 Split, Hrvatska, OIB: 29051455454 potvrđuje rezervaciju sljedećih brojeva/podbrojeva katastarskih čestica za Odjel za katastar nekretnina Korčula:

Podbrojevi katastarskih čestica		
Katastarska općina	Broj katastarske čestice	Podbroj katastarske čestice
RAČIŠĆE( 314722 )	3293	8
RAČIŠĆE( 314722 )	3295	3
RAČIŠĆE( 314722 )	3358	1
RAČIŠĆE( 314722 )	3358	2
RAČIŠĆE( 314722 )	3358	3

Podbrojevi katastarskih čestica za zemljišnu knjigu		
Glavna knjiga	Broj katastarske čestice	Podbroj katastarske čestice
RAČIŠĆE (314722)	3293	8
RAČIŠĆE (314722)	3295	3
RAČIŠĆE (314722)	3358	1
RAČIŠĆE (314722)	3358	2
RAČIŠĆE (314722)	3358	3

Ova potvrda izdaje se u svrhu Izrada geodetskih elaborata i u druge svrhe se ne smije upotrijebiti.

Upravna pristojba po tar.br. 1 Tarife upravnih pristojbi ne naplaćuje se.



Kontrolni broj: 4571315f156556

Skeniranjem QR koda navedenog na ovom elektroničkom zapisu možete provjeriti točnost podataka. Isto možete učiniti i na internet adresi <http://oss.uredjenazemlja.hr/public/checkDocument.jsp> unosom kontrolnog broja. U oba slučaja sustav će prikazati izvornik ovog dokumenta. U slučaju da je ovaj dokument identičan prikazanom izvorniku u digitalnom obliku, Državna geodetska uprava potvrđuje točnost dokumenta i stanje podataka u trenutku izrade isprave.



REPUBLIKA HRVATSKA  
DRŽAVNA GEODETSKA UPRAVA  
PODRUČNI URED ZA KATASTAR  
DUBROVNIK  
ODJEL ZA KATASTAR  
NEKRETNINA KORČULA

BR. ZAHTJEVA: 472970/2020

## POTVRDA REZERVACIJE BROJEVA KATASTARSKIH ČESTICA

Područni ured za katastar Dubrovnik temeljem zahtjeva GAUSS d.o.o. za geodetske poslove, PUT SV.LOVRE 30, 21000 Split, Hrvatska, OIB: 29051455454 potvrđuje rezervaciju sljedećih brojeva/podbrojeva katastarskih čestica za Odjel za katastar nekretnina Korčula:

Brojevi katastarskih čestica	
Katastarska općina	Broj katastarske čestice
RAČIŠĆE( 314722 )	3366

Brojevi katastarskih čestica za zemljišnu knjigu	
Glavna knjiga	Broj katastarske čestice
RAČIŠĆE (314722)	12245

Ova potvrda izdaje se u svrhu Izrada geodetskih elaborata i u druge svrhe se ne smije upotrijebiti.

Upravna pristojba po tar.br. 1 Tarife upravnih pristojbi ne naplaćuje se.



Kontrolni broj: 4571327acde7d2

Skeniranjem QR koda navedenog na ovom elektroničkom zapisu možete provjeriti točnost podataka. Isto možete učiniti i na internet adresi <http://oss.uredjenazemlja.hr/public/checkDocument.jsp> unosom kontrolnog broja. U oba slučaja sustav će prikazati izvornik ovog dokumenta. U slučaju da je ovaj dokument identičan prikazanom izvorniku u digitalnom obliku, Državna geodetska uprava potvrđuje točnost dokumenta i stanje podataka u trenutku izrade isprave.

## POPIS KOORDINATA

Broj točke	E koordinata HTRS96/TM (m)	N koordinata HTRS96/TM (m)	Visina terena HVRS71 (m)	Visina voda HVRS71 (m)	Vrsta točke	Stabilizacija točke	Nastanak točke	Broj elaborata	E koordinata za održavanje katastarskog plana HTRS96/TM (m)	N koordinata za održavanje katastarskog plana HTRS96/TM (m)
1	2	3	4	5	6	7	8	9	10	11
TOČKE TEMELJEM KOJIH ĆE SE IZVRŠITI PROMJENA U KATASTARSKOM OPERATU										
2	542583.46	4759465.03			21	1	5	-99	542583.46	4759465.03
4	542590.26	4759463.16			21	1	5	-99	542590.26	4759463.16
5	542583.21	4759463.02			21	1	5	3/2019*PE*UP/I 932-07/2019-02/98*103	542583.21	4759463.02
6	542593.87	4759469.78			21	1	5	-99	542593.87	4759469.78
7	542592.66	4759470.51			21	1	5	-99	542592.66	4759470.51
8	542587.32	4759473.75			21	1	5	-99	542587.32	4759473.75
9	542586.35	4759474.34			21	1	5	-99	542586.35	4759474.34
10	542586.14	4759473.78			21	1	5	-99	542586.14	4759473.78
12	542583.02	4759465.73			21	1	5	-99	542583.02	4759465.73
13	542582.61	4759465.26			21	6	5	-99	542582.61	4759465.26
14	542581.83	4759465.48			21	6	5	-99	542581.83	4759465.48
15	542581.61	4759465.60			21	6	5	-99	542581.61	4759465.60
16	542581.41	4759465.77			21	6	5	-99	542581.41	4759465.77
17	542581.27	4759465.98			21	6	5	-99	542581.27	4759465.98
18	542581.22	4759466.23			21	6	5	-99	542581.22	4759466.23
19	542581.21	4759466.47			21	6	5	-99	542581.21	4759466.47
20	542581.44	4759467.26			21	6	5	-99	542581.44	4759467.26
21	542583.39	4759473.43			21	6	5	-99	542583.39	4759473.43
22	542583.50	4759473.79			21	6	5	-99	542583.50	4759473.79
23	542583.85	4759474.25			21	6	5	-99	542583.85	4759474.25
24	542584.07	4759474.46			21	6	5	-99	542584.07	4759474.46
25	542584.42	4759474.69			21	6	5	-99	542584.42	4759474.69
26	542584.61	4759474.77			21	6	5	-99	542584.61	4759474.77
27	542584.88	4759474.83			21	6	5	-99	542584.88	4759474.83
28	542585.21	4759474.82			21	6	5	-99	542585.21	4759474.82
29	542585.36	4759474.78			21	6	5	-99	542585.36	4759474.78
30	542583.50	4759462.77			21	1	5	-99	542583.50	4759462.77

Broj točke	E koordinata HTRS96/TM (m)	N koordinata HTRS96/TM (m)	Visina terena HVRS71 (m)	Visina voda HVRS71 (m)	Vrsta točke	Stabilizacija točke	Nastanak točke	Broj elaborata	E koordinata za održavanje katastarskog plana HTRS96/TM (m)	N koordinata za održavanje katastarskog plana HTRS96/TM (m)
1	2	3	4	5	6	7	8	9	10	11
31	542589.44	4759461.22			21	1	5	-99	542589.44	4759461.22
32	542583.34	4759464.13			21	6	5	-99	542583.34	4759464.13
58	542585.34	4759471.73			21	1	5	3/2019*PE*UP/I 932-07/2019-02/98*110	542585.34	4759471.73
59	542582.82	4759465.21			21	1	5	3/2019*PE*UP/I 932-07/2019-02/98*84	542582.82	4759465.21
60	542584.34	4759464.79			21	1	5	3/2019*PE*UP/I 932-07/2019-02/98*126	542584.34	4759464.79
POMOĆNE TOČKE										
OSTALE TOČKE										
33	542584.49	4759474.42						-99		
34	542581.37	4759466.37						-99		
35	542589.57	4759477.01						-99		
36	542595.53	4759468.05						-99		
37	542592.48	4759462.59						-99		
38	542591.19	4759460.58						-99		
39	542600.03	4759458.69						-99		
40	542600.10	4759460.41						-99		
41	542601.47	4759465.16						-99		
42	542600.33	4759465.91						-99		
43	542597.93	4759466.98						-99		
44	542585.21	4759457.46						-99		
45	542595.86	4759456.21						-99		
46	542594.51	4759473.27						-99		
47	542599.57	4759469.46						-99		
48	542585.09	4759478.11						-99		

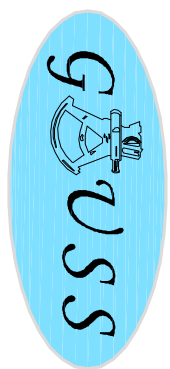

**GAUSS d.o.o.**  
Ured za geodetske poslove,  
nadzor i projektiranje

SKICA IZMJERE

Mjerilo 1:200

Katastarska općina: RAČIŠĆE

MBR: 814722

Detaljni list: 3

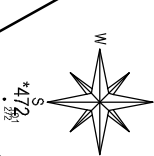

SJEDIŠTE: URED:  
Put Sv. Lovre 30 Pujanke 24  
21 000 SPLIT 21 000 SPLIT  
TEL./FAX.: +385 21 377 693  
e-mail: gauss-splj@st.t-com.hr  
PODRUŽNICA BLATO NA KORČULI:  
32. ulica kbr. 40  
20 271 BLATO  
TEL./FAX.: +385 20 851 401  
e-mail: gauss-blato@email.t-com.hr  
OIB: 29051455454  
MB: 2227479  
IBAN: HR36 2407 0001 1006 3667 7  
www.gauss.com.hr

Investitor:  
IVAN BOTIČA  
RAČIŠĆE 26, RAČIŠĆE  
OIB: 62431533185

Izradio/la:  
Tomislav Protić, dipl. ing. geod.  
Blato, kolovoz 2020. godine  
Broj elaborata: 82/2020-A

- ① I/I BOTIČA PELIN IVAN, NIKOLA, R. BOTIČA, RAČIŠĆE 26, RAČIŠĆE (VLASNIK) OIB:62431533185
- ② I/I JAVNO DOBRO U OPĆOJ UPORABI-U NEOTUDIIVOM VLASNIŠTVU: GRAD KORČULA, KORČULA (VLASNIK) OIB:92770362982
- ③ I/3 BOTIČA ŽELJKO, IVO, R. BOTIČA, KORČULA, KORČULANSKIH DOMOBRAVANA 47 OIB:73795418251  
I/3 BANIČEVIĆ JAKA, ANTON, R. BOTIČA, SMOKVICA, SMOKVICA  
I/3 BOTIČA ŠKAFO NIKOLA, POK, ANTON, R. BOTIČA, RAČIŠĆE, RAČIŠĆE (BEZ UL. SISTE
- ④ REPUBLIKA HRVATSKA, ULICA IVANA DEŽMANA 10, 10000 ZAGREB, HRVATSKA (VLASNIK) OIB:52634238587

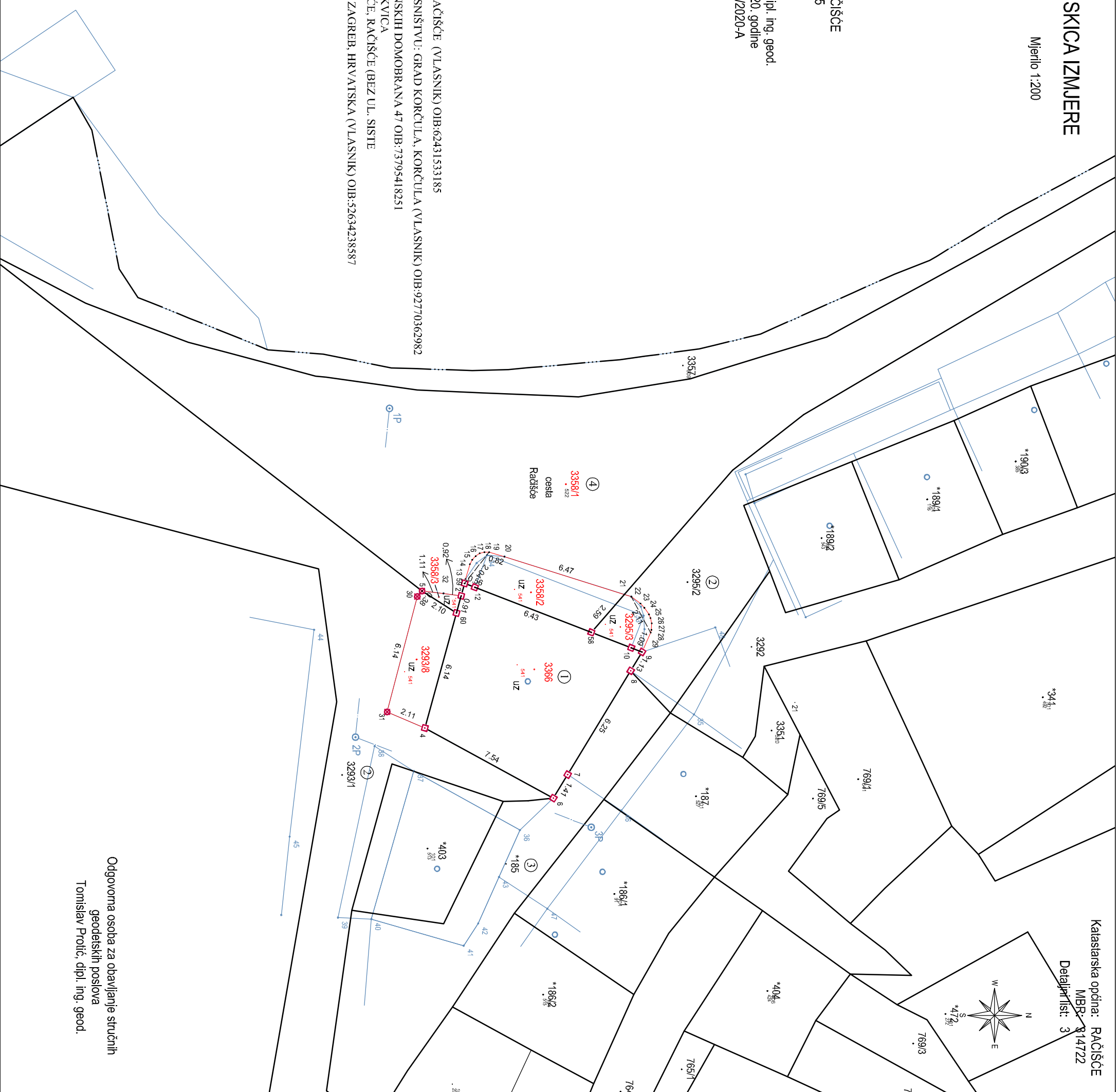

Odgovorna osoba za obavljanje stručnih  
geodetskih poslova  
Tomislav Protić, dipl. ing. geod.



## ISKAZ POVRŠINA

(katastarsko stanje)

STARO STANJE					NOVO STANJE				
K.č.	Pk m <sup>2</sup>	Pt m <sup>2</sup>	Izmjera	Mjerilo	K.č.	Način rač.	Izrač. pov. m <sup>2</sup>	Pk nova m <sup>2</sup>	Mjerilo
*377	60	47,2400	GI	2880	*377	PONIŠTAVA SE I SPAJA U K.Č. 3366			
	60	47,2400	GI						
		Δ Pk-Pt		Δ dopkt					Δ dop Izmjera
		12,7600		15,6159					12,00
3293/1	1 57 65	14277,8600	GI	2880	3293/1	DOPUNOM	15751.5409	1 57 52	2880
					3293/8	M.KOORD.	13.4591	13	1
	1 57 65	14277,8600	GI				15765,0000	1 57 65	
		Δ Pk-Pt		Δ dopkt					Δ dop Izmjera
		1487,1400		253,1264					3153,00
3295/2	1 77	258,4500	GI	2880	3295/2	DOPUNOM	171.7028	1 72	2880
					3295/3	M.KOORD.	5.2972	05	1
	1 77	258,4500	GI				177,0000	1 77	
		Δ Pk-Pt		Δ dopkt					Δ dop Izmjera
		-81,4500		26,8211					35,40
3358	3 71	371,2500	HTRS	1	3358/1	DOPUNOM	353.9773	3 54	2880
					3358/2	M.KOORD.	16.1001	16	1
					3358/3	M.KOORD.	0.9226	01	1
	3 71	371,2500	HTRS				371,0000	3 71	
		Δ Pk-Pt		Δ dopkt					Δ dop Izmjera
		-0,2500		1,0000					74,20
					3366	M.KOORD.	70.6912	71	1
							70,6912	71	
		Δ Pk-Pt		Δ dopkt					Δ dop Izmjera



STARO STANJE					NOVO STANJE				
K.č.	Pk m <sup>2</sup>	Pt m <sup>2</sup>	Izmjera	Mjerilo	K.č.	Način rač.	Izrač. pov. m <sup>2</sup>	Pk nova m <sup>2</sup>	Mjerilo
<p>Površine katastarskih čestica koje se postupno prilagođavaju katastru nekretnina u novom stanju izračunate su iz izvornih podataka (koordinata lomnih točaka međa) dobivenih na temelju terenskih mjerenja (čl.35. Pravilnika o katastru zemljišta, NN 84/2007) kada je uz katastarske čestice naveden način računanja M.KOORD, a izvorno mjerilo ima vrijednost "1". Navedeno se odnosi na k.č.: <b>3293/8, 3295/3, 3358/2, 3358/3, 3366</b> .</p> <p>Kada katastarske čestice iz dosadašnjeg stanja cijela prelazi u katastar nekretnina i kada je razlika u površini između površine Pk upisane u knjižni dio katastarskog operata i Pm površine izračunate iz mjerenih koordinata unutar razlike dozvoljene u čl. 93. <i>Zakona o državnoj izmjeri i katastru nekretnina</i> (NN 112/2018) te se promjene ne smatraju promjenom sastava zemljišnoknjižnog tijela. Katastarske čestice koje cijele prelaze u katastar nekretnina su: <i>III</i> .</p> <p>Razlika između površine Pk upisane u knjižni dio katastarskog operata i površine Pt izračunate iz DKP-a veća od <math>\Delta</math> dopkt (dopuštenog odstupanja za dvostruka mjerenja) u dosadašnjem stanju, nastala je prilikom provođenja katastarske izmjere odnosno tehničke reambulacije, izrade katastarskog operata ili u okviru izrade i provođenja pojedinih elaborata. Uvidom u arhivu katastarskog ureda nije utvrđen uzrok pogreške te se ona prenosi na katastarsku česticu u novom stanju koja ostaje izvan područja mjerenih podataka i čija površina je izračunata dopunom. Ova razlika će se ispraviti kada katastarske čestice budu obuhvaćene terenskim mjerenjima. Razlika Pk-Pt je veća od <math>\Delta</math> dopkt za k.č.: <b>3293/1, 3295/2</b>, a katastarske čestice koje sadrže pogrešku su: <b>3293/1, 3295/2</b> .</p> <p>Kada katastarske čestice iz dosadašnjeg stanja cijele prelaze u katastar nekretnina i kada je razlika u površini između površine Pk upisane u knjižni dio katastarskog operata i Pm površine izračunate iz mjerenih koordinata izvan razlike dozvoljene u čl. 93. <i>Zakona o državnoj izmjeri i katastru nekretnina</i> (NN 112/2018) te kada uvidom u arhivu katastarskog ureda nije utvrđen uzrok razlike, smatra se da se radi o gruboj pogrešci u osnivanju i održavanju katastra iz stavka 3. čl. 93. <i>Zakona o državnoj izmjeri i katastru nekretnina</i> (NN 112/2018) koja se ovim elaboratom ispravlja prema stanju utvrđenom terenskim mjerenjima. Grube pogreške ispravljaju se za k.č.: <i>III</i> .</p>									

**ISKAZ POVRŠINA**  
(zemljišnoknjižno stanje)

STARO STANJE				NOVO STANJE			
K.č.	Pk	Izmjera	Mjerilo	K.č.	Način rač.	Pk nova	Mjerilo
377 ZGR	60	GI	2880	377 ZGR	PONIŠTAVA SE I SPAJA U K.Č. 3366		
	60	GI					Δ dop Izmjera
							12,00
3293/1	1 57 65	GI	2880	3293/1	DOPUNOM	1 57 52	2880
				3293/8	M.KOORD.	13	1
	1 57 65	GI				1 57 65	
							Δ dop Izmjera
							3153,00
3295/2	1 77	GI	2880	3295/2	DOPUNOM	1 72	2880
				3295/3	M.KOORD.	05	1
	1 77	GI				1 77	
							Δ dop Izmjera
							35,40
					Δ Pk-Pm:	0,00	35,40
3358	3 71	HTRS	1	3358/1	DOPUNOM	3 54	2880
				3358/2	M.KOORD.	16	1
				3358/3	M.KOORD.	01	1
	3 71	HTRS				3 71	
							Δ dop Izmjera
							74,20

STARO STANJE				NOVO STANJE			
K.č.	Pk	Izmjera	Mjerilo	K.č.	Način rač.	Pk nova	Mjerilo
				3366	M.KOORD.	71	1
						71	
							Δ dop Izmjera
					Σ k.č. u PMP (M.KOORD.):	106	
					PMP (M.KOORD.):	106,4700	
					ΔΣ+- =	0,4700	
Σ(Σ) = ΔΣ+- =	1 63 73 -11				Σ(Σ) =	1 63 84	

Broj: .....

OPĆINSKI SUD U DUBROVNIKU  
ZEMLJIŠNOKNJIŽNI ODJEL KORČULA

Katastarska općina: **RAČIŠĆE**

PODRUČNI URED ZA KATASTAR DUBROVNIK  
ODJEL ZA KATASTAR NEKRETNINA KORČULA

Prijavni list sastavljen: kolovoz 2020

## **PRIJAVNI LIST**

### **ZA KATASTAR**

Investitor: BOTICA IVAN  
RAČIŠĆE 26, RAČIŠĆE, 20260 KORČULA  
OIB: 62431533185

Izradio/la:  
Protić Tomislav, dipl. ing. geod.

Odgovorna osoba za obavljanje stručnih geodetskih poslova:  
Protić Tomislav, dipl. ing. geod.

## DOSADAŠNJE STANJE

Redni broj	Broj posjedovnog lista	Dio ili udio dijela	Prezime i ime odnosno tvrtka ili naziv upisane osobe Prebivalište odnosno sjedište, ulica i kućni broj upisane osobe  OIB	Suvlas. dio na dijelu	Broj katastar. čestice	Adresa katastarske čestice (naziv rudine, ulice, trga i sl.)	Način uporabe katastarske čestice Način uporabe zgrade, adresa zgrade Naziv zgrade Pravo građenja	Površina katastarske čestice	Posebni pravni režimi
								ha a m <sup>2</sup>	
1	2	3	4	5	6	7	8	9	
1	608	1/1	BOTICA PELIN IVAN, NIKOLA, R. BOTICA, RAČIŠĆE, RAČIŠĆE (BEZ UL. SISTE (VLASNIK) OIB: 62431533185		*377	TATIĆ	KUĆA	60	
								60	
2	814	1/1	JAVNO DOBRO U OPĆOJ UPORABI-U NEOTUĐIVOM VLASNIŠTVU: GRAD KORČULA, KORČULA (VLASNIK) OIB: 92770362982		3293/1	VRH VALE	PUT	1 57 65	
								1 57 65	
3	814	1/1	JAVNO DOBRO U OPĆOJ UPORABI-U NEOTUĐIVOM VLASNIŠTVU: GRAD KORČULA, KORČULA (VLASNIK) OIB: 92770362982		3295/2	TATIĆ	PUT	1 77	
								1 77	
4	1063		REPUBLIKA HRVATSKA, Zagreb, Ulica Ivana Dežmana 10 (VLASNIK) OIB: 52634238587		3358	RAČIŠĆE	CESTA	3 71	
								3 71	

## NOVO STANJE

Broj posjedovnog lista	Dio ili udio dijela	Prezime i ime odnosno tvrka ili naziv upisane osobe Prebivalište odnosno sjedište, ulica i kućni broj upisane osobe  OIB	Suvlas. dio na dijelu	Broj katastar. čestice	Broj detalj. lista	Adresa katastarske čestice (naziv rudine, ulice, trga i sl.)	Način uporabe katastarske čestice Način uporabe zgrade, adresa zgrade Naziv zgrade Pravo građenja	Površina katastarske čestice  ha a m <sup>2</sup>	Posebni pravni režimi	Z.K. podaci	
										Broj katastarske čestice	Broj ZK uloška
10	11	12	13	14	15	16	17	18		19	20
				*377	3	poništava se i spaja u k.č. 3366					
814	1/1	JAVNO DOBRO U OPĆOJ UPORABI-U NEOTUĐIVOM VLASNIŠTVU: GRAD KORČULA, KORČULA (VLASNIK) OIB: 92770362982		3293/1	3	VRH VALE	PUT	1 57 52		3293/1	I
814	1/1	JAVNO DOBRO U OPĆOJ UPORABI-U NEOTUĐIVOM VLASNIŠTVU: GRAD KORČULA, KORČULA (VLASNIK) OIB: 92770362982		3293/8	3	VRH VALE	UREĐENO ZEMLJIŠTE	1 57 52 13		3293/8	I
814	1/1	JAVNO DOBRO U OPĆOJ UPORABI-U NEOTUĐIVOM VLASNIŠTVU: GRAD KORČULA, KORČULA (VLASNIK) OIB: 92770362982		3295/2	4	TATIĆ	PUT	1 72		3295/2	I
814	1/1	JAVNO DOBRO U OPĆOJ UPORABI-U NEOTUĐIVOM VLASNIŠTVU: GRAD KORČULA, KORČULA (VLASNIK) OIB: 92770362982		3295/3	4	TATIĆ	UREĐENO ZEMLJIŠTE	1 72 05		3295/3	I
1063		REPUBLIKA HRVATSKA, Zagreb, Ulica Ivana Dežmana 10 (VLASNIK) OIB: 52634238587		3358/1	3	RAČIŠĆE	CESTA	3 54 3 54		3358/1	1079



## DOSADAŠNJE STANJE

Redni broj	Broj posjedovnog lista	Dio ili udio dijela	Prezime i ime odnosno tvrtka ili naziv upisane osobe Prebivalište odnosno sjedište, ulica i kućni broj upisane osobe  OIB	Suvlas. dio na dijelu	Broj katastar. čestice	Adresa katastarske čestice (naziv rudine, ulice, trga i sl.)	Način uporabe katastarske čestice Način uporabe zgrade, adresa zgrade Naziv zgrade Pravo građenja	Površina katastarske čestice  ha a m <sup>2</sup>	Posebni pravni režimi
1	2	3	4	5	6	7	8	9	
5									
								Σ(Σ)=	1 63 73
								Δ(Σ)+- =	-11

## NOVO STANJE

Broj posjedovnog lista	Dio ili udio dijela	Prezime i ime odnosno tvrka ili naziv upisane osobe Prebivalište odnosno sjedište, ulica i kućni broj upisane osobe  OIB	Suvlas. dio na dijelu	Broj katastar. čestice	Broj detalj. lista	Adresa katastarske čestice (naziv rudine, ulice, trga i sl.)	Način uporabe katastarske čestice Način uporabe zgrade, adresa zgrade Naziv zgrade Pravo građenja	Površina katastarske čestice  ha a m <sup>2</sup>	Posebni pravni režimi	Z.K. podaci	
										Broj katastarske čestice	Broj ZK uloška
10	11	12	13	14	15	16	17	18		19	20
1063		REPUBLIKA HRVATSKA, Zagreb, Ulica Ivana Dežmana 10 (VLASNIK) OIB: 52634238587		3358/2	3	RAČIŠĆE	UREĐENO ZEMLJIŠTE	16		3358/2	1079
1063		REPUBLIKA HRVATSKA, Zagreb, Ulica Ivana Dežmana 10 (VLASNIK) OIB: 52634238587		3358/3	3	RAČIŠĆE	UREĐENO ZEMLJIŠTE	16 01		3358/3	1079
608	1/1	BOTICA PELIN IVAN, NIKOLA, R. BOTICA, RAČIŠĆE, RAČIŠĆE (BEZ UL. SISTE (VLASNIK) OIB: 62431533185		3366	3	TATIĆ	UREĐENO ZEMLJIŠTE	71 71		3366	427
								Σ(Σ)=	1 63 84		

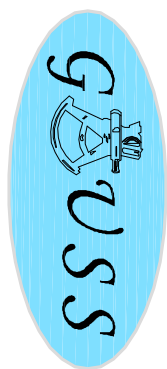

**GAUSS d.o.o.**  
Ured za geodetske poslove,  
nadzor i projektiranje

SJEDIŠTE: URED:  
Put Sv. Lovre 30 Pujanke 24  
21 000 SPLIT 21 000 SPLIT  
TEL./FAX.: +385 21 377 693  
e-mail: gauss-splj@st.t-com.hr  
PODRUŽNICA BLATO NA KORČULI:  
32. ulica kbr. 40  
20 271 BLATO  
TEL./FAX.: +385 20 851 401  
e-mail: gauss-blato@email.t-com.hr  
OIB: 29051455454  
MB: 2227479  
IBAN: HR36 2407 0001 1006 3667 7  
www.gauss.com.hr

## KOPIJA KATASTARSKOG PLANA

- stanje prije promjene -  
Mjerilo 1:200  
Izvorno mjerilo 1:2880

Investitor:  
**IVAN BOTIČA**  
**RAČIŠĆE 26, RAČIŠĆE**  
**OIB: 62431533185**

Izradio/la:  
**Tomislav Protić, dipl. ing. geod.**  
**Blato, kolovoz 2020. godine**  
**Broj elaborata: 82/2020-A**



Katastarska općina: **RAČIŠĆE**  
MBR: **814722**  
Detaljni list: **3**

Odgovorna osoba za obavljanje stručnih  
geodetskih poslova  
**Tomislav Protić, dipl. ing. geod.**

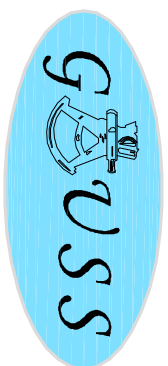

**GAUSS d.o.o.**  
Ured za geodetske poslove,  
nadzor i projektiranje

SJEDIŠTE: URED:  
Put Sv. Lovre 30 Pujanke 24  
21 000 SPLIT 21 000 SPLIT  
TEL./FAX.: +385 21 377 693  
e-mail: gauss-splj@st.t-com.hr  
PODRUŽNICA BLATO NA KORČULI:  
32. ulica kbr. 40  
20 271 BLATO  
TEL./FAX.: +385 20 851 401  
e-mail: gauss-blato@email-t-com.hr  
OIB: 29051455454  
MB: 2227479  
IBAN: HR36 2407 0001 1006 3667 7  
www.gauss.com.hr

## KOPIJA KATASTARSKOG PLANA

- predloženo novo stanje -  
Mjerilo 1:200  
Izvorno mjerilo 1:2880

Investitor:  
IVAN BOTIČA  
RAČIŠĆE 26, RAČIŠĆE  
OIB: 62431533185

Izradio/la:  
Tomislav Protić, dipl. ing. geod.  
Blato, kolovoz 2020. godine  
Broj elaborata: 82/2020-A

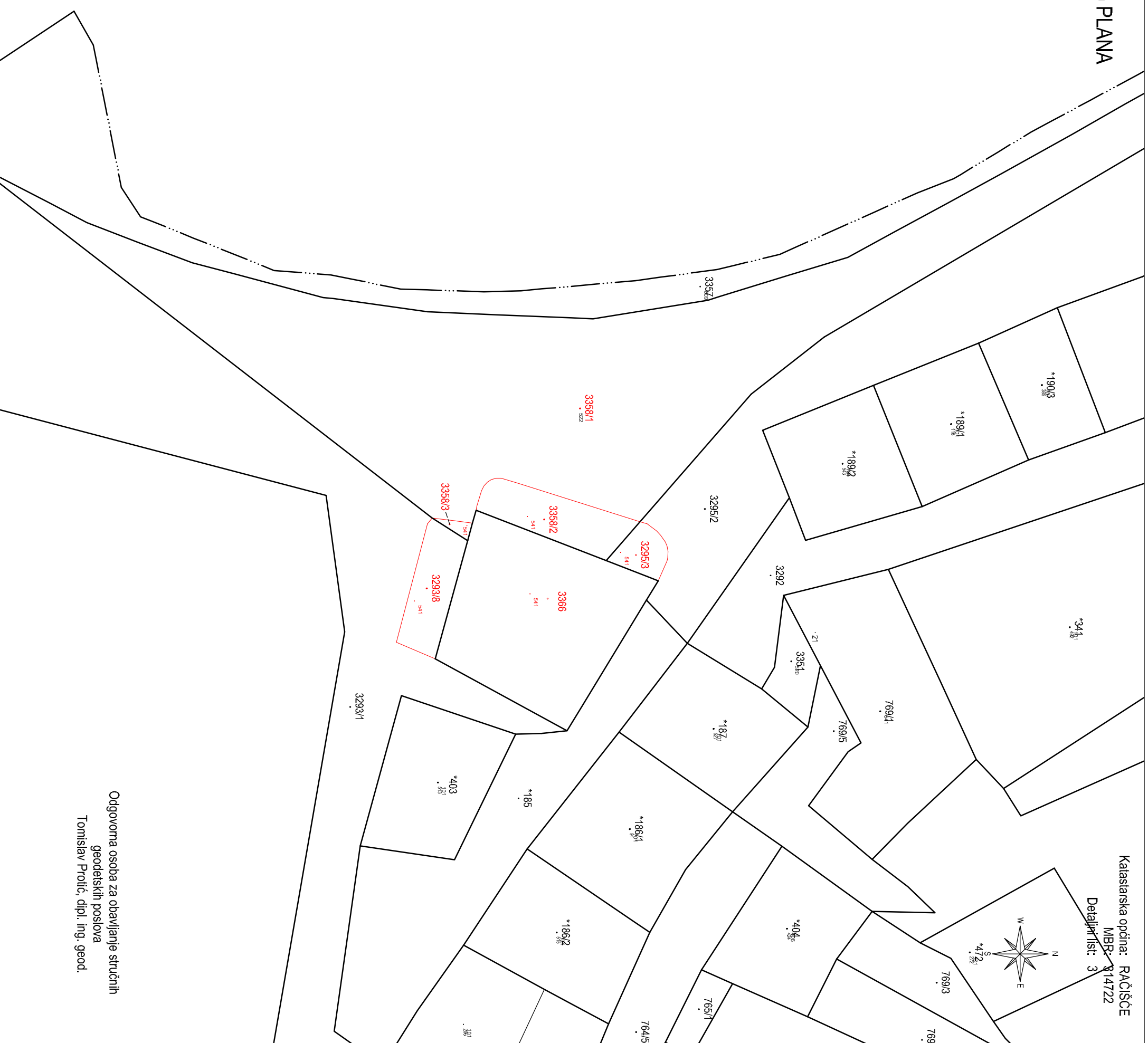

Katastarska općina: RAČIŠĆE  
MBR: 814722  
Detaljni list: 3

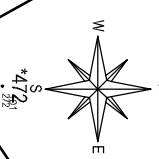

Odgovorna osoba za obavljanje stručnih  
geodetskih poslova  
Tomislav Protić, dipl. ing. geod.

Broj: .....

OPĆINSKI SUD U DUBROVNIKU  
ZEMLJIŠNOKNJIŽNI ODJEL KORČULA

Katastarska općina: **RAČIŠĆE**

PODRUČNI URED ZA KATASTAR DUBROVNIK  
ODJEL ZA KATASTAR NEKRETNINA KORČULA

Prijavni list sastavljen: kolovoz 2020

## **PRIJAVNI LIST**

### **ZA ZEMLJIŠNU KNJIGU**

Investitor: BOTICA IVAN  
RAČIŠĆE 26, RAČIŠĆE, 20260 KORČULA  
OIB: 62431533185

Izradio/la:  
Protić Tomislav, dipl. ing. geod.

Odgovorna osoba za obavljanje stručnih geodetskih poslova:  
Protić Tomislav, dipl. ing. geod.





	$\Sigma(\Sigma)=$	1 63 73
	$\Delta(\Sigma)+=-$	-11



$\Sigma(\Sigma)=$  1 63 84



**GAUSS d.o.o. za geodetske poslove**

Put Sv. Lovre 30, Split  
tel.: 021 377 693 , fax.: 021 377 693  
E-mail: [gauss-split@st.t-com.hr](mailto:gauss-split@st.t-com.hr)  
[www.gauss.com.hr](http://www.gauss.com.hr)

IBAN HR36 2407 0001 1006 3667 7  
OIB 29051455454

**PODRUŽNICA BLATO NA KORČULI:**  
32. ulica kbr. 40  
20 271 BLATO  
TEL./FAX.: 020/851-401

REPUBLIKA HRVATSKA  
DRŽAVNA GEODETSKA UPRAVA  
PODRUČNI URED ZA KATASTAR DUBROVNIK  
ODJEL ZA KATASTAR NEKRETNINA KORČULA

**IZVJEŠĆE O IZRAĐENOM ELABORATU**

Sastavljeno dana: 28. KOLOVOZ 2020. godine

Investitor: **BOTICA IVAN**  
**RAČIŠĆE 26, RAČIŠĆE, 20260 KORČULA**  
**OIB: 62431533185**

**PREDMET: GEODETSKI ELABORAT za potrebe provođenja promjena u katastru zemljišta u svrhu provedba rješenja o utvrđivanju građevne čestice na k.č. \*377, 3293/1, 3295/2, 3358 u k.o. RAČIŠĆE (Mbr: 314722)**

Izvješće o izrađenom elaboratu sadrži:

1. Izvješće o utvrđivanju međa i drugih granica te o novom razgraničenju
2. Izvješće o predočanju geodetskog elaborata
3. Izvješće o zgradama i drugim građevinama
4. Izvješće o terenskom uviđaju
5. Tehničko izvješće



**GAUSS** d.o.o.

ured za geodetske poslove,  
nadzor i projektiranje

TEL./FAX.: 021/377-693  
SWIFT (BIC): OTPVHR2X  
IBAN: HR36 2407 0001 1006 3667 7  
MB: 2227479  
OIB: 29051455454

SJEDIŠTE: URED:  
Put Sv. Lovre 30 Pujanke 24  
21 000 SPLIT 21 000 SPLIT

PODRUŽNICA BLATO NA KORČULI:  
32. ulica kbr. 40  
20 271 BLATO  
TEL./FAX.: 020/851-401

## **IZVJEŠĆE O UTVRĐIVANJU MEĐA I DRUGIH GRANICA TE O NOVOM RAZGRANIČENJU**

**P.R. 82/2020-A**

**K.o. Račišće**

*Na zahtjev investitora Botica Ivana iz Račišća, izvršeno je snimanje na č.zem. 3295/2, 3293/1, 3358 i č.zgr. \*377 u k.o. Račišće, u svrhu izrade geodetskog elaborata za provedbu akata odnosno planova prostornog uređenja.*

*Za č. zgr. \*377, dio č.zem. 3293/1, 3358, 3295/2 izdano je:*

### **RJEŠENJE O UTVRĐIVANJU GRAĐEVNE ČESTICE:**

**KLASA:** UP/I-350-05/20-05/000043,

**UR.BROJ:** 2117/1-23/2-6-20-0005,

Korčula, 02. 06. 2020.

*Utvrđeno je da se:*

- č.zem. 3358 parcelira na č.zem. 3358/1, 3358/2, 3358/3,
- č.zem. 3295/2 parcelira na č.zem. 3295/2, 3295/3,
- č.zem. 3293/1 parcelira na č.zem. 3293/1, 3293/8
- č.zgr. \*377 prelazi u č.zem. 3366.

*Na terenu je uz asistenciju zainteresiranih stranaka izvršeno geodetsko snimanje predmetnih parcela.*

### **NOVOFORMIRANA Č. ZEM. 3295/3:**

*Na dijelu gdje č.zem.3295/3 graniči sa č.zem. 3295/2 granica je na skici izmjere opisana detaljima 21, 22, 23, 24, 25, 26, 27, 28, 29, 9.*

*Na dijelu gdje č.zem. 3295/3 graniči sa č.zem. 3366, granica je na skici izmjere opisana detaljima 9, 10, 58.*

*Na dijelu gdje č.zem. 3295/3 graniči sa č.zem. 3358/2 granica je na skici izmjere opisana detaljima 58 i 21.*

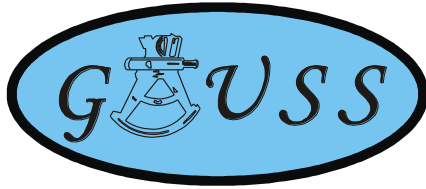

**GAUSS** d.o.o.

ured za geodetske poslove,  
nadzor i projektiranje

TEL./FAX.: 021/377-693  
SWIFT (BIC): OTPVHR2X  
IBAN: HR36 2407 0001 1006 3667 7  
MB: 2227479  
OIB: 29051455454

SJEDIŠTE: URED:  
Put Sv. Lovre 30 Pujanke 24  
21 000 SPLIT 21 000 SPLIT

PODRUŽNICA BLATO NA KORČULI:  
32. ulica kbr. 40  
20 271 BLATO  
TEL./FAX.: 020/851-401

---

**NOVOFORMIRANA Č. ZEM. 3358/2:**

*Na dijelu gdje č.zem. 3358/2 graniči sa č.zem. 3295/3 granica je na skici izmjere opisana detaljima 21, 58.*

*Na diejlu gdje č.zem. 3358/2 graniči sa č.zem. 3366 granica je na skici izmjere opisana detaljima 58, 12, 59.*

*Na dijelu gdje č.zem. 3358/2 graniči sa č.zem. 3358/1 granica je na skici izmjere opisana detaljima 59, 13, 14, 15, 16, 17, 18, 19, 20, 21.*

**NOVOFORMIRANA Č. ZEM. 3358/3:**

*Na dijelu gdje č.zem. 3358/3 graniči sa č.zem. 3366 granica je na skici izmjere opisana detaljima 2, 60.*

*Na dijelu gdje č.zem. 3358/3 graniči sa č.zem. 3293/8 granica je na skici izmjere opisana detaljima 60, 5.*

*Na dijelu gdje č.zem. 3358/3 graniči sa č.zem. 3358/1 granica je na skici izmjere opisana detaljima 5, 32, 2.*

**NOVOFORMIRANA Č. ZEM. 3293/8:**

*Na dijelu gdje č.zem. 3293/8 graniči sa č.zem. 3366 granica je na skici izmjere opisana detaljima 60, 4.*

*Na dijelu gdje č.zem. 3293/8 graniči sa č.zem. 3293/1 granica je na skici izmjere opisana detaljima 4, 31, 30, 5.*

*Na diejlu gdje č.zem. 3293/8 graniči sa č.zem. 3358/3 granica je na skici izmjere opisana detaljima 5 i 60.*

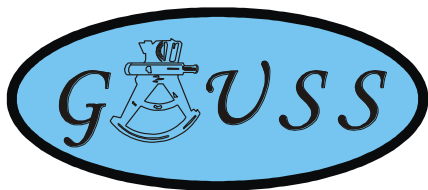

**GAUSS** d.o.o.

ured za geodetske poslove,  
nadzor i projektiranje

TEL./FAX.: 021/377-693  
SWIFT (BIC): OTPVHR2X  
IBAN: HR36 2407 0001 1006 3667 7  
MB: 2227479  
OIB: 29051455454

SJEDIŠTE: URED:  
Put Sv. Lovre 30 Pujanke 24  
21 000 SPLIT 21 000 SPLIT

PODRUŽNICA BLATO NA KORČULI:  
32. ulica kbr. 40  
20 271 BLATO  
TEL./FAX.: 020/851-401

## **NOVOFORMIRANA Č. ZEM. 3366:**

*Na dijelu gdje č.zem. 3366 graniči sa č.zem. 3295/2 granica je na terenu definirana rubom objekta evidentiranog na č.zem. 3366, a koji je na skici izmjere opisan detaljima 9 i 8.*

*Na dijelu gdje č.zem. 3366 graniči sa č.zgr. \*185 granica je na terenu definirana rubom objekta evidentiranog na č.zem. 3366, a koji je na skici izmjere opisan detaljima 8, 7, 6.*

*Na dijelu gdje č.zem. 3366 graniči sa č.zem. 3293/1 granica je na terenu definirana rubom objekta evidentiranog na č.zem. 3366, a koji je na skici izmjere opisan detaljima 6 i 4.*

*Na dijelu gdje č.zem. 3366 graniči sa č.zem. 3293/8 granica je na skici izmjere opisana detaljima 4 i 60.*

*Na dijelu gdje č.zem. 3366 graniči sa č.zem. 3358/3 granica je na skici izmjere opisana detaljima 60 i 2.*

*Na dijelu gdje č.zem. 3366 graniči sa č.zem. 3358/1 granica je na terenu definirana rubom objekta evidentiranog na č.zem. 3366, a koji je na skici izmjere opisan detaljima 2 i 59.*

*Na dijelu gdje č.zem. 3366 graniči sa č.zem. 3358/2 granica je na skici izmjere opisana detaljima 59, 12, 58.*

*Na dijelu gdje č.zem. 3366 graniči sa č.zem. 3295/3 granica je na skici izmjere opisana detaljima 58, 10 i 9.*

*Sve snimljene točke imaju i svoje koordinate u državnom geodetskom sustavu i u slučaju da se privremene geodetske oznake unište, uvijek se ponovo mogu iskolčiti putem apsolutnih koordinata.*

*Zainteresiranim strankama predočeno je ovakvo izvješće o međama, te one svojim potpisom iskazuju suglasnost sa gore iznesenim činjenicama i obvezuju se poštovati međne oznake prilikom izgradnje fizičkog dijela međe.*

*Za sve eventualne nedoumice uputno je koristiti geodetsku «Skicu izmjere».*

*Zapisnik sastavio: Tomislav Protić, dipl. ing. geod.*

*U Blatu, kolovoz 2020.*

**Investitor:**

BOTICA IVAN

RAČIŠĆE 26, RAČIŠĆE, 20260 KORČULA

OIB: 62431533185

---

**Potpisi nositelja prava na katastarskim česticama koje su predmet postupka:**

BOTICA PELIN IVAN, NIKOLA, R. BOTICA

RAČIŠĆE 26, RAČIŠĆE, 20260 KORČULA

OIB: 62431533185

-----  
pređoćeno osobno

---

*(KAT) K.O. RAČIŠĆE K.Ć. \*377*

*(ZK) K.O. RAČIŠĆE K.Ć. 377 ZGR*

GRAD KORČULA

TRG BRAĆE ANTUNA I STJEPANA RADIĆA 1, KORČULA, 20260

KORČULA

OIB: 92770362982

-----  
pređoćeno osobno

---

*(KAT) K.O. RAČIŠĆE K.Ć. 3293/1, 3295/2*

*(ZK) K.O. RAČIŠĆE K.Ć. 3293/1, 3295/2*

REPUBLIKA HRVATSKA

ULICA IVANA DEŽMANA 10, ZAGREB, 10000 ZAGREB,

HRVATSKA

OIB: 52634238587

-----  
poziv na pređoćavanje poslan poštom

---

*(KAT) K.O. RAČIŠĆE K.Ć. 3358*

*(ZK) K.O. RAČIŠĆE K.Ć. 3358*

**Potpisi nositelja prava na katastarskim česticama koje graniče s predmetnim česticama:**

BANIČEVIĆ JAKA, ANTON, R. BOTICA  
, SMOKVICA, 20271 BLATO, HRVATSKA  
OIB:

-----  
**obavijest o predočavanju poslana poštom**

---

*(KAT) K.O. RAČIŠĆE K.Č. \*185*

BOTICA ŠKAFO NIKOLA, POK.ANTUN, R.BOTICA  
, RAČIŠĆE, 20260 KORČULA, HRVATSKA  
OIB:

-----  
**obavijest o predočavanju poslana poštom**

---

*(KAT) K.O. RAČIŠĆE K.Č. \*185*

BOTICA ŽELJKO, IVO, R. BOTICA  
ULICA KORČULANSKIH DOMOBRANA 47, KORČULA, 20260  
KORČULA  
OIB: 73795418251

-----  
**obavijest o predočavanju poslana poštom**

---

*(KAT) K.O. RAČIŠĆE K.Č. \*185*



**GAUSS** d.o.o.

ured za geodetske poslove,  
nadzor i projektiranje

TEL./FAX.: 021/377-693  
SWIFT (BIC): OTPVHR2X  
IBAN: HR36 2407 0001 1006 3667 7  
MB: 2227479  
OIB: 29051455454

**SJEDIŠTE:** **URED:**  
**Put Sv. Lovre 30** **Pujanke 24**  
**21 000 SPLIT** **21 000 SPLIT**

**PODRUŽNICA BLATO NA KORČULI:**  
**32. ulica kbr. 40**  
**20 271 BLATO**  
TEL./FAX.: 020/851-401

**P.R. 82/2020-A**  
**K.O. RAČIŠĆE**

### **IZVJEŠĆE O PREDOČENJU ELABORATA**

Na zahtjev naručitelja Botica Ivana iz Račišća, izrađen je geodetski elaborat za provedbu akata odnosno planova prostornog uređenja na č.zem. 3295/2, 3293/1, 3358 i č.zgr. \*377 u k.o. Račišće koji je predöčen strankama i to:

I. Nositeljima prava na katastarskoj čestici koja je predmet elaborata:

1. BOTICA PELIN IVAN, NIKOLA, R. BOTICA, RAČIŠĆE 26, RAČIŠĆE OIB:62431533185

\_\_\_\_\_

2. GRAD KORČULA, Trg Antuna i Stjepana Radića 1, 20260 Korčula, OIB:92770362982

\_\_\_\_\_

3. REPUBLIKA HRVATSKA, ULICA IVANA DEŽMANA 10, 10000 ZAGREB, HRVATSKA OIB:52634238587

\_\_\_\_\_

Navedenim nositeljima prava predöčeni su (ovisno o svrsi elaborata navesti):

- a) Skica izmjere
- b) Kopija katastarskog plana za katastar i zemljišnu knjigu
- c) Prijavni list za katastar i zemljišnu knjigu
- d) Prikaz izmjerenog stanja
- e) Geodetski situacijski nacrt stvarnog stanja
- f) Izvješće o utvrđivanju međa i drugim granicama te o novim razgraničenjima
- g) Izvješće o terenskom uviđaju
- h) Izvješće o zgradama ili drugim građevinama

Izvješće sastavio: Tomislav Protić, dipl. ing. geod.

U Blatu, kolovoz 2020. god.





**GAUSS d.o.o. za geodetske poslove**

Put Sv. Lovre 30, Split  
tel.: 021 377 693 , fax.: 021 377 693  
E-mail: [gauss-split@st.t-com.hr](mailto:gauss-split@st.t-com.hr)  
[www.gauss.com.hr](http://www.gauss.com.hr)

IBAN HR36 2407 0001 1006 3667 7  
OIB 29051455454

**PODRUŽNICA BLATO NA KORČULI:**  
32. ulica kbr. 40  
20 271 BLATO  
TEL./FAX.: 020/851-401

**REPUBLIKA HRVATSKA  
DRŽAVNA GEODETSKA UPRAVA  
PODRUČNI URED ZA KATASTAR DUBROVNIK  
ODJEL ZA KATASTAR NEKRETNINA KORČULA**

**IZVJEŠĆE O ZGRADAMA I DRUGIM GRAĐEVINAMA**

Terenskim uvidajem utvrđeno je da se u k.o. RAČIŠĆE nalazi zgrada koja se ovim elaboratom neće ucrtati u katastarski operat:

**k.č.: 3366, 3358/2, 3295/3 - zgrada, KUĆA, RAČIŠĆE, RAČIŠĆE 26, 86 m<sup>2</sup>**

za koju je priložen akt

**26. Rješenje o izvedenom stanju temeljem Zakona o postupanju s nezakonito izgrađenim zgradama (NN 90/11, 86/12)**

*Opis:*

*Klasa: UP/I-350-05/13-02/5356*

*UrBroj: 2117/1-23/2-6-19-6*

*Datum: 31.01.2019.*

*Tijelo: REPUBLIKA HRVATSKA, DUBROVAČKO-NERETVANSKA ŽUPANIJA, UPRAVNI  
ODJEL ZA PROSTORNO UREĐENJE I GRADNJU, ISPOSTAVA KORČULA*

Površine zgrada izračunate su nakon izvršenog mjerenja na terenu i obrade podataka u uredu iz koordinata detaljnih točaka.

Objekt evidentiran na terenu će se ucrtati provedbom spajanja čestica: 3366, 3358/2, 3295/3 k.o. Račišće pa se zasad ne predlaže provođenje promjena koje su opisane u ovom izvješću o zgradama.

Površine zgrada izračunate su nakon izvršenog mjerenja na terenu i obrade podataka u uredu iz koordinata detaljnih točaka.

Predlaže se provođenje promjena koje su opisane u prijavnim listovima i prikazane na kopiji katastarskog plana.

**Investitor:**

BOTICA IVAN  
RAČIŠĆE 26, RAČIŠĆE, 20260 KORČULA  
OIB: 62431533185

---

**Potpisi nositelja prava na katastarskim česticama na kojima se predlaže evidentiranje ili promjena podataka o zgradama i drugim građevinama:**

BOTICA PELIN IVAN, NIKOLA, R. BOTICA  
RAČIŠĆE 26, RAČIŠĆE, 20260 KORČULA  
OIB: 62431533185

---

**Odgovorna osoba za obavljanje stručnih geodetskih poslova:**

Protić Tomislav, dipl. ing. geod.



**GAUSS d.o.o. za geodetske poslove**

Put Sv. Lovre 30, Split  
tel.: 021 377 693 , fax.: 021 377 693  
E-mail: [gauss-split@st.t-com.hr](mailto:gauss-split@st.t-com.hr)  
[www.gauss.com.hr](http://www.gauss.com.hr)

IBAN HR36 2407 0001 1006 3667 7  
OIB 29051455454

**PODRUŽNICA BLATO NA KORČULI:**  
32. ulica kbr. 40  
20 271 BLATO  
TEL./FAX.: 020/851-401

**REPUBLIKA HRVATSKA  
DRŽAVNA GEODETSKA UPRAVA  
PODRUČNI URED ZA KATASTAR DUBROVNIK  
ODJEL ZA KATASTAR NEKRETNINA KORČULA**

**IZVJEŠĆE O TERENSKOM UVIĐAJU**

Terenskim uviđajem utvrđeno je neslaganje načina uporabe predmetnih katastarskih čestica u k.o. RAČIŠĆE s uporabom upisanom u katastarski operat i zemljišnu knjigu.

Predmetne katastarske čestice u naravi se koriste kao:

3293/1 - PUT  
3293/8 - UREĐENO ZEMLJIŠTE  
3295/2 - PUT  
3295/3 - UREĐENO ZEMLJIŠTE  
3358/1 - CESTA  
3358/2 - UREĐENO ZEMLJIŠTE  
3358/3 - UREĐENO ZEMLJIŠTE  
3366 - UREĐENO ZEMLJIŠTE

te se u skladu s tim predlaže i promjena načina uporabe u katastarskom operatu i zemljišnoj knjizi opisana u prijavnim listovima i prikazana na kopiji katastarskog plana.

**Investitor:**  
BOTICA IVAN  
RAČIŠĆE 26, RAČIŠĆE, 20260 KORČULA  
OIB: 62431533185

---

**Potpisi nositelja prava na katastarskim česticama na kojima se predlaže evidentiranje ili promjena podataka o načinu uporabe:**

BOTICA PELIN IVAN, NIKOLA, R. BOTICA  
RAČIŠĆE 26, RAČIŠĆE, 20260 KORČULA  
OIB: 62431533185

---

GRAD KORČULA  
TRG BRAĆE ANTUNA I STJEPANA RADIĆA 1, KORČULA, 20260 KORČULA  
OIB: 92770362982  
Potpisao/la, ime i prezime:  
Funkcija:

---

REPUBLIKA HRVATSKA  
ULICA IVANA DEŽMANA 10, ZAGREB, 10000 ZAGREB, HRVATSKA  
OIB: 52634238587

---

**Odgovorna osoba za obavljanje stručnih geodetskih poslova:**

Protić Tomislav, dipl. ing. geod.



## GAUSS d.o.o. za geodetske poslove

Put Sv. Lovre 30, Split  
tel.: 021 377 693 , fax.: 021 377 693  
E-mail: [gauss-split@st.t-com.hr](mailto:gauss-split@st.t-com.hr)  
[www.gauss.com.hr](http://www.gauss.com.hr)

IBAN HR36 2407 0001 1006 3667 7  
OIB 29051455454

PODRUŽNICA BLATO NA KORČULI:  
32. ulica kbr. 40  
20 271 BLATO  
TEL./FAX.: 020/851-401

REPUBLIKA HRVATSKA  
DRŽAVNA GEODETSKA UPRAVA  
PODRUČNI URED ZA KATASTAR DUBROVNIK  
ODJEL ZA KATASTAR NEKRETNINA KORČULA

## TEHNIČKO IZVJEŠĆE

Na zahtjev investitora BOTICA IVAN, RAČIŠĆE 26, RAČIŠĆE, 20260 KORČULA, OIB: 62431533185, izrađen je GEODETSKI ELABORAT za potrebe provođenja promjena u katastru zemljišta u svrhu provedba rješenja o utvrđivanju građevne čestice, na k.č. \*377, 3293/1, 3295/2, 3358 u k.o. RAČIŠĆE, a za zahvat u prostoru .

Akt koji je osnova za izradu elaborata je:

RJEŠENJE O UTVRĐIVANJU GRAĐEVNE ČESTICE: KLASA: UP/I-350-05/20-05/000043, URBROJ: 2117/1-23/2-6-20-0005, KORČULA, 02.06.2020.

Također, ovim elaboratom evidentirane su i međe između predmetnih katastarskih čestica \*377, 3293/1, 3295/2, 3358 u k.o. RAČIŠĆE, te susjednih katastarskih čestica \*185 u k.o. RAČIŠĆE sa čime su nositelji prava na nekretninama suglasni što potvrđuju svojim potpisom.

Kopija katastarskog plana koja odgovara snimljenoj situaciji u granicama točnosti plana grafičke izmjere preklapljen je na topografski prikaz.

Sukladno *Uputi vezano uz postupak izrade parcelacijskih i drugih geodetskih elaborata kao tehničke osnove za održavanje katastarskog operata (digitalnog katastarskog plana)*, Klasa: 931-01/13-01/29, UrBroj: 541-03/1-13-1, od 10. lipnja 2013. godine, u elaboratu (na skici mjerenja i popisu koordinata) su iskazani mjereni podaci o stvarnom stanju predmetnih katastarskih čestica.

Obzirom da su međe katastarskih čestica koje su predmet izrade elaborata nesporne te da je katastarski plan na području katastarskih čestica koje su predmet elaborata nastao vektorizacijom plana grafičke izmjere koji je dovoljno homogen da se na njemu može primijeniti metoda preklopa uz prilagodbu prikaza okolnih katastarskih čestica, za izradu elaborata korištena je metoda preklopa prema točki 3.0 *Uputa vezano uz postupak izrade parcelacijskih i drugih geodetskih elaborata kao tehničke osnove za održavanje katastarskog operata (digitalnog*

*katastarskog plana*), Klasa: 931-01/13-01/29, UrBroj: 541-03/1-13-1, od 10. lipnja 2013. godine, kartiranjem novoodređenih točaka međa i drugih granica i prilagodbom prikaza okolnih katastarskih čestica, pri čemu je uzet u obzir površinski kriterij iz članka 93. stavka 1. *Zakona o državnoj izmjeri i katastru nekretnina* (NN 112/2018).

Površine katastarskih čestica unutar linije područja mjerenih podataka u novom stanju izračunate su iz izvornih podataka (koordinata lomnih točaka međa) dobivenih na temelju terenskih mjerenja (čl. 35. *Pravilnika o katastru zemljišta*, NN 84/2007 i 148/2009). Razlike u površini katastarskih čestica koje se cijele nalaze unutar područja mjerenih podataka unutar su razlike dozvoljene u čl. 93. *Zakona o državnoj izmjeri i katastru nekretnina* (NN 112/2018) i te se promjene ne smatraju promjenom sastava zemljišnoknjižnog tijela. Razlike u površini koje su izvan dozvoljene razlike pojavljuju se zbog propusta koji su nastali prilikom provođenja katastarske izmjere odnosno tehničke reambulacije, izrade katastarskog operata ili u okviru izrade i provođenja pojedinih elaborata, a što se ovim elaboratom ispravlja sukladno članku 33. i 35. *Pravilnika o geodetskim elaboratima*.

Na katastarskim česticama koje se nalaze unutar područja mjerenih podataka u k.o. RAČIŠĆE usklađuje se način uporabe prema stvarnom stanju na terenu temeljem članka 37. *Pravilnika o katastru zemljišta* (NN 84/07 i 148/09).

Površine katastarskih čestica koje se postupno prilagođavaju katastru nekretnina u novom stanju izračunate su iz izvornih podataka (koordinata lomnih točaka međa) dobivenih na temelju terenskih mjerenja (čl.35. *Pravilnika o katastru zemljišta*, NN 84/2007) kada je uz katastarske čestice naveden način računanja M.KOORD, a izvorno mjerilo ima vrijednost "1". Navedeno se odnosi na k.č.: **3293/8, 3295/3, 3358/2, 3358/3, 3366** .

Kada katastarske čestice iz dosadašnjeg stanja cijela prelazi u katastar nekretnina i kada je razlika u površini između površine Pk upisane u knjižni dio katastarskog operata i Pm površine izračunate iz mjerenih koordinata unutar razlike dozvoljene u čl. 93. *Zakona o državnoj izmjeri i katastru nekretnina* (NN 112/2018) te se promjene ne smatraju promjenom sastava zemljišnoknjižnog tijela. Katastarske čestice koje cijele prelaze u katastar nekretnina su: *///* .

Razlika između površine Pk upisane u knjižni dio katastarskog operata i površine Pt izračunate iz DKP-a veća od  $\Delta$  dopkt (dopuštenog odstupanja za dvostruka mjerenja) u dosadašnjem stanju, nastala je prilikom provođenja katastarske izmjere odnosno tehničke reambulacije, izrade katastarskog operata ili u okviru izrade i provođenja pojedinih elaborata. Uvidom u arhivu katastarskog ureda nije utvrđen uzrok pogreške te se ona prenosi na katastarsku česticu u novom stanju koja ostaje izvan područja mjerenih podataka i čija površina je izračunata dopunom. Ova razlika će se ispraviti kada katastarske čestice budu obuhvaćene terenskim mjerenjima. Razlika Pk-Pt je veća od  $\Delta$  dopkt za k.č.: **3293/1, 3295/2**, a katastarske čestice koje sadrže pogrešku su: **3293/1, 3295/2** .

Kada katastarske čestice iz dosadašnjeg stanja cijele prelaze u katastar nekretnina i kada je razlika u površini

između površine Pk upisane u knjižni dio katastarskog operata i Pm površine izračunate iz mjerenih koordinata izvan razlike dozvoljene u čl. 93. *Zakona o državnoj izmjeri i katastru nekretnina* (NN 112/2018) te kada uvidom u arhivu katastarskog ureda nije utvrđen uzrok razlike, smatra se da se radi o gruboj pogrešci u osnivanju i održavanju katastra iz stavka 3. čl. 93. *Zakona o državnoj izmjeri i katastru nekretnina* (NN 112/2018) koja se ovim elaboratom ispravlja prema stanju utvrđenom terenskim mjerenjima. Grube pogreške ispravljaju se za k.č.: *///* .

Za potrebe izrade ovog elaborata izvršena je terenska izmjera stabiliziranih međnih točaka predmetnih katastarskih čestica, pripadajuće zgrade, čestica ceste, tehničkih elemenata ceste i okolnog detalja tahimetrijskom metodom s totalnom mjernom stanicom "PROIZVOĐAČ I MODEL" te pripadajućom opremom s novopostavljenih pomoćnih položajnih točaka *///* kao i GNSS - RTK metodom uređajem "PROIZVOĐAČ I MODEL" pomoću servisa CROPOS, a sve u apsolutnom koordinatnom sustavu HTRS96/TM.

Koordinate pomoćnih položajnih točaka *///* određene su GNSS - RTK metodom GNSS uređajem "PROIZVOĐAČ I MODEL" koristeći uslugu visokopreciznog pozicioniranja CROPOS sustava Državne geodetske uprave u apsolutnom koordinatnom sustavu HTRS96/TM. Koordinate preostalih pomoćnih položajnih točaka određene su računanjem poligonskih i nivelmanskih vlakova. Popis koordinata pomoćnih položajnih točaka te popis koordinata detaljnih točaka sastavni su dio ovog elaborata.

**Odgovorna osoba za obavljanje stručnih geodetskih poslova:**

Protić Tomislav, dipl. ing. geod.

---

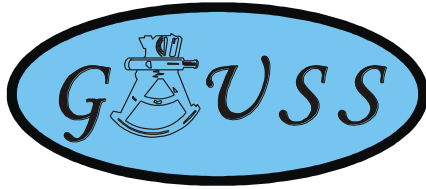

**GAUSS** d.o.o.

ured za geodetske poslove,  
nadzor i projektiranje

TEL./FAX.: 021/377-693  
SWIFT (BIC): OTPVHR2X  
IBAN: HR36 2407 0001 1006 3667 7  
MB: 2227479  
OIB: 29051455454

SJEDIŠTE: URED:  
Put Sv. Lovre 30 Pujanke 24  
21 000 SPLIT 21 000 SPLIT

PODRUŽNICA BLATO NA KORČULI:  
32. ulica kbr. 40  
20 271 BLATO  
TEL./FAX.: 020/851-401

Blato, 31.08.2020.

P.R. 82/2020-A

**BOTICA ŽELJKO  
KORČULANSKIH DOMOBRAHA 47  
20260 KORČULA**

**PREDMET:** GEODETSKI ELABORAT za provedbu akata odnosno planova prostornog uređenja  
- obavijest o predočavanju elaborata

Na zahtjev investitora Botica Ivana iz Račišća, izrađen je **GEODETSKI ELABORAT** za provedbu akata odnosno planova prostornog uređenja na k.č. \*377, 3293/1, 3295/2, 3358 u k.o. RAČIŠĆE.

Akt koji je osnov za izradu elaborata je:

- **RJEŠENJE O UTVRĐIVANJU GRAĐEVNE ČESTICE: KLASA: UP/I-350-05/20-05/000043, UR.BROJ: 2117/1-23/2-6-20-0005, Korčula, 02. 06. 2020.** Na katastarskim česticama koja neposredno graniči sa česticom koja je predmet ovog elaborata upisani ste kao nositelj prava u katastru i to kao:

- **posjednik** na k.č. \*185 K.O. RAČIŠĆE

Pozivamo Vas da se kao nositelj prava na susjednim katastarskim česticama odazovete na ovaj poziv na predočavanje elaborata. Za potrebe uvida u grafički i knjižni dio elaborata u prilogu Vam dostavljamo skicu izmjere, izvješće o utvrđivanju međa i drugih granica te o novom razgraničenju.

Molimo Vas da potpisano izvješće o međama vratite na našu adresu:

**Gauss d.o.o.  
32. Ulica, kbr. 40  
20 271 Blato**

U slučaju da se u roku od **8 dana** od primitka ovog poziva na isti ne očitujete, osobno, pismeno ili putem opunomoćenika, smatrati ćemo da ste **suglasni** sa navedenim u izvješću o utvrđivanju postojećih međa i drugih granica te o novom razgraničenju kao što je prikazano na priloženoj skici izmjere.

. Ukoliko ipak želite izvršiti detaljan uvid u izrađeni elaborat isto možete učiniti u našem uredu po dogovoru

**Kontakt:** Tomislav Protić, dipl. ing. geod. **telefon:** 020/851-401

**e-mail:** [gauss-blato@email.t-com.hr](mailto:gauss-blato@email.t-com.hr)

Hvala na razumijevanju,

:

\_\_\_\_\_  
Tomislav Protić, dipl. ing. geod.





**GAUSS** d.o.o.

ured za geodetske poslove,  
nadzor i projektiranje

TEL./FAX.: 021/377-693  
SWIFT (BIC): OTPVHR2X  
IBAN: HR36 2407 0001 1006 3667 7  
MB: 2227479  
OIB: 29051455454

SJEDIŠTE: URED:  
Put Sv. Lovre 30 Pujanke 24  
21 000 SPLIT 21 000 SPLIT

PODRUŽNICA BLATO NA KORČULI:  
32. ulica kbr. 40  
20 271 BLATO  
TEL./FAX.: 020/851-401

Blato, 31.08.2020.

P.R. 82/2020-A

**BANIČEVIĆ JAKA, ROĐ. BOTICA  
SMOKVICA  
20271 BLATO**

**PREDMET:** GEODETSKI ELABORAT za provedbu akata odnosno planova prostornog uređenja  
- obavijest o predočavanju elaborata

Na zahtjev investitora Botica Ivana iz Račišća, izrađen je **GEODETSKI ELABORAT** za provedbu akata odnosno planova prostornog uređenja na k.č. \*377, 3293/1, 3295/2, 3358 u k.o. RAČIŠĆE.

Akt koji je osnov za izradu elaborata je:

- **RJEŠENJE O UTVRĐIVANJU GRAĐEVNE ČESTICE: KLASA: UP/I-350-05/20-05/000043, UR.BROJ: 2117/1-23/2-6-20-0005, Korčula, 02. 06. 2020.** Na katastarskim česticama koja neposredno graniči sa česticom koja je predmet ovog elaborata upisani ste kao nositelj prava u katastru i to kao:

- **posjednik** na k.č. \*185 K.O. RAČIŠĆE

Pozivamo Vas da se kao nositelj prava na susjednim katastarskim česticama odazovete na ovaj poziv na predočavanje elaborata. Za potrebe uvida u grafički i knjižni dio elaborata u prilogu Vam dostavljamo skicu izmjere, izvješće o utvrđivanju međa i drugih granica te o novom razgraničenju.

Molimo Vas da potpisano izvješće o međama vratite na našu adresu:

**Gauss d.o.o.  
32. Ulica, kbr. 40  
20 271 Blato**

U slučaju da se u roku od **8 dana** od primitka ovog poziva na isti ne očitujete, osobno, pismeno ili putem opunomoćenika, smatrati ćemo da ste **suglasni** sa navedenim u izvješću o utvrđivanju postojećih međa i drugih granica te o novom razgraničenju kao što je prikazano na priloženoj skici izmjere.

. Ukoliko ipak želite izvršiti detaljan uvid u izrađeni elaborat isto možete učiniti u našem uredu po dogovoru

**Kontakt:** Tomislav Protić, dipl. ing. geod. **telefon:** 020/851-401

**e-mail:** [gauss-blato@email.t-com.hr](mailto:gauss-blato@email.t-com.hr)

Hvala na razumijevanju,

:

\_\_\_\_\_  
Tomislav Protić, dipl. ing. geod.



**GAUSS** d.o.o.

ured za geodetske poslove,  
nadzor i projektiranje

TEL./FAX.: 021/377-693  
SWIFT (BIC): OTPVHR2X  
IBAN: HR36 2407 0001 1006 3667 7  
MB: 2227479  
OIB: 29051455454

SJEDIŠTE: URED:  
Put Sv. Lovre 30 Pujanke 24  
21 000 SPLIT 21 000 SPLIT

PODRUŽNICA BLATO NA KORČULI:  
32. ulica kbr. 40  
20 271 BLATO  
TEL./FAX.: 020/851-401

Blato, 31.08.2020.

P.R. 82/2020-A

**BOTICA ŠKAFO NIKOLA  
RAČIŠĆE  
20260 KORČULA**

**PREDMET:** GEODETSKI ELABORAT za provedbu akata odnosno planova prostornog uređenja  
- obavijest o predočavanju elaborata

Na zahtjev investitora Botica Ivana iz Račišća, izrađen je **GEODETSKI ELABORAT** za provedbu akata odnosno planova prostornog uređenja na k.č. \*377, 3293/1, 3295/2, 3358 u k.o. RAČIŠĆE.

Akt koji je osnov za izradu elaborata je:

- **RJEŠENJE O UTVRĐIVANJU GRAĐEVNE ČESTICE: KLASA: UP/I-350-05/20-05/000043, UR.BROJ: 2117/1-23/2-6-20-0005, Korčula, 02. 06. 2020.** Na katastarskim česticama koja neposredno graniči sa česticom koja je predmet ovog elaborata upisani ste kao nositelj prava u katastru i to kao:

- **posjednik** na k.č. \*185 K.O. RAČIŠĆE

Pozivamo Vas da se kao nositelj prava na susjednim katastarskim česticama odazovete na ovaj poziv na predočavanje elaborata. Za potrebe uvida u grafički i knjižni dio elaborata u prilogu Vam dostavljamo skicu izmjere, izvješće o utvrđivanju međa i drugih granica te o novom razgraničenju.

Molimo Vas da potpisano izvješće o međama vratite na našu adresu:

**Gauss d.o.o.  
32. Ulica, kbr. 40  
20 271 Blato**

U slučaju da se u roku od **8 dana** od primitka ovog poziva na isti ne očitujete, osobno, pismeno ili putem opunomoćenika, smatrati ćemo da ste **suglasni** sa navedenim u izvješću o utvrđivanju postojećih međa i drugih granica te o novom razgraničenju kao što je prikazano na priloženoj skici izmjere.

. Ukoliko ipak želite izvršiti detaljan uvid u izrađeni elaborat isto možete učiniti u našem uredu po dogovoru

**Kontakt:** Tomislav Protić, dipl. ing. geod. **telefon:** 020/851-401

**e-mail:** [gauss-blato@email.t-com.hr](mailto:gauss-blato@email.t-com.hr)

Hvala na razumijevanju,

:

\_\_\_\_\_  
Tomislav Protić, dipl. ing. geod.



**GAUSS** d.o.o.

ured za geodetske poslove,  
nadzor i projektiranje

TEL./FAX.: 021/377-693  
SWIFT (BIC): OTPVHR2X  
IBAN: HR36 2407 0001 1006 3667 7  
MB: 2227479  
OIB: 29051455454

**SJEDIŠTE:** **URED:**  
**Put Sv. Lovre 30** **Pujanke 24**  
**21 000 SPLIT** **21 000 SPLIT**

**PODRUŽNICA BLATO NA KORČULI:**  
**32. ulica kbr. 40**  
**20 271 BLATO**  
TEL./FAX.: 020/851-401

Blato, 02.09.2020.

P.R. 66/2020

**MINISTARSTVO DRŽAVNE IMOVINE  
DEŽMANOVA 10  
10 000 ZAGREB**

**PREDMET:** GEODETSKI ELABORAT za provedbu akata odnosno planova prostornog uređenja  
**- obavijest o predočavanju elaborata**

Na zahtjev investitora Botica Ivana iz Račišća, izrađen je **GEODETSKI ELABORAT** za provedbu akata odnosno planova prostornog uređenja na k.č. \*377, 3293/1, 3295/2, 3358 u k.o. RAČIŠĆE.

Akt koji je osnov za izradu elaborata je:

**- RJEŠENJE O UTVRĐIVANJU GRAĐEVNE ČESTICE: KLASA: UP/I-350-05/20-05/000043, UR.BROJ: 2117/1-23/2-6-20-0005, Korčula, 02. 06. 2020.**

Na katastarskoj čestici koja je predmet ovog elaborata upisani ste kao nositelj prava u katastru i to kao:

**- posjednik** na k.č. 3358 K.O. RAČIŠĆE

Pozivamo Vas da se kao nositelj prava na predmetnoj katastarskoj čestici odazovete na ovaj poziv na predočavanje elaborata. Za potrebe uvida u grafički i knjižni dio elaborata u prilogu Vam dostavljamo skicu izmjere, kopije katastarskog plana stanje prije promjene i predloženo novo stanje, prijavni list za katastar i zemljišnu knjigu te izvješće o izrađenom elaboratu.

Molimo Vas da potpisano izvješće o izrađenom elaboratu vratite na našu adresu:

**Gauss d.o.o.**  
**32. Ulica, kbr. 40**  
**20 271 Blato**

U slučaju da se u roku od 15 **dana** od primitka ovog poziva na isti ne očitujete, osobno, pismeno ili putem opunomoćenika, smatrati ćemo da ste **suglasni** sa navedenim u izvješću o izrađenom elaboratu kao što je prikazano na priloženoj skici izmjere.

. Ukoliko ipak želite izvršiti detaljan uvid u izrađeni elaborat isto možete učiniti u našem uredu po dogovoru

**Kontakt:** Tomislav Protić, dipl. ing. geod. **telefon:** 020/851-401

**e-mail:** [gauss-blato@email.t-com.hr](mailto:gauss-blato@email.t-com.hr)

Hvala na razumijevanju,

:

\_\_\_\_\_  
Tomislav Protić, dipl. ing. geod.

Office of posting Prijamni poštanski ured	Date Datum
20271 BLATO	01.09.2019
Addressee of the item Primatelj pošiljke	
BOTICA ŽELJKO KONČULANSKIH OLMOBRANA 47, 2040 KONČULA	

AR

Stamp of the office returning the advice  
Otsak žiga poštanskog ureda  
koji vraća obavijest

Nature of the item/Vrsta pošiljke

<input type="checkbox"/> Registered Preporučena	Amount Iznos
<input type="checkbox"/> Postal parcel Paket	

AR RF 56366580 5 HR

<input type="checkbox"/> Moneyorder Uputnica	Amount Iznos
---	-----------------

Meets on a destination/Ispunjava se na odredištu

The item mentioned above has been duly Gore navedena pošiljka		Date Datum
<input checked="" type="checkbox"/> delivered uručena je	<input type="checkbox"/> paid isplaćena je	01.09.2019

Signature\*  
Potpis\*  
Zobčan

Return to  
Vratiti

Name Ime i prezime ili naziv tvrtke	Gauss d.o.o.
Street and N° Ulica i br.	32. ulica, 45140
Locality and country Mjesto i država	20271 Blato

To be filled in by the sender  
Ispunjava pošiljatelj

\* The advice may be signed by the addressee or, if the regulations of the country of destination so provide, by another authorized person.  
\* Ovu obavijest može potpisati primatelj ili, ako to propisi određene države dopuštaju, druga ovlaštena osoba ili zaposlenik određeno poštanskog ureda.

Hrvatska pošta OIB: 87311810356	Potvrda o primitku	P-10m
<input checked="" type="checkbox"/> preporučene pošiljke	<input type="checkbox"/> paketa	
<input type="checkbox"/> vrijednosne pošiljke	<input type="checkbox"/> praćene pošiljke	
POŠILJATELJ	Gauss d.o.o. 32. ulica, 45140 20271 Blato	
	tel./mob./e-mail: .....	
PRIMATELJ	Botica Željko Končulanskih olmobrana 47 20400 Končula	
	tel./mob./e-mail: .....	
Dopunske usluge		
<input checked="" type="checkbox"/> Povratnica	<input type="checkbox"/> Plus	<input type="checkbox"/> PU2PU paket
<input type="checkbox"/> Vrijednost _____ kn	<input type="checkbox"/> Nestandardni format	
<input type="checkbox"/> Plaćanje pouzecom _____ kn	<input type="checkbox"/> Uručiti osobno primatelju	
Prostor za ovjeru		
Prijamni broj:	RF 56366580 5 HR	
Masa:	56g	
	*16.30	5 02
Poštarina:	01.09.20 11:07:28	0163
Datum/vrijeme prijma:	20271 Blato	P
Ozn. za narudžbu: 113/2018		



AR

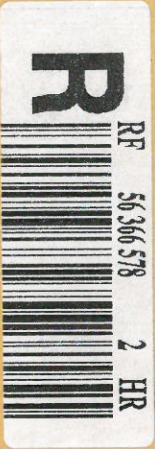

Hrvatska pošta  
080 827110000

Potvrda o primitku

P-10m

- preporučene pošiljke
- vrijednosne pošiljke
- paketa
- praćene pošiljke

POŠILJATELJ

Čausc do.o.  
Z. v. licey usn-ko  
20221 Blato

tel./mob./e-mail: .....

PRIMATELJ

Botica Skato N. kola  
Rucisce

20220 Konzola

tel./mob./e-mail: .....

- Dopunske usluge
- Povratnica
  - Plus
  - PU2PU paket
  - Vrijednost \_\_\_\_\_ kn
  - Nesstandardni format
  - Plaćanje pouzecom \_\_\_\_\_ kn
  - Uručiti osobno primatelju

Prostor za ovljeru

Prijamni broj: FR RF 56366578 2 HR

Masa: 569 \*16.30 5 02

Poštarina: 01.09.20 11:06:05 0163 P

Datum/vrijeme prijma: 20271 Blato

Masa: 56g

02 0163 2

Blato

01.09.20 11:06:02

20271

HP Hrvatska

16.30

03.09.03

VRAĆITI  
RETUR

Retur  
Odluži prijmu  
Nem redam  
Dopisac  
Odluži prijem  
Odluži prijem  
Incomu  
Incomu  
Decodant  
Umo  
Adressa Inscriptions  
Nedovoljna adresa  
Me postici plus  
Intensit  
Zabravljeno

Date de retour  
Datum vratanja:

14.09.2024 (ostalo)

WP

P-102 / CM 15

Prima: Botica Skato

Rucisce  
20260



Office of posting Prijamni poštanski ured	Date Datum
20271 Blato	09/09/2020
Addressee of the item Primateelj pošiljke	
MINISTARSTVO DRŽAVNE IMOVINE, DEJMANOVA 10 10 000 ZAGREB	

AR

On postal service  
Poštanska služba

Stamp of the office returning the article  
Otsak žiga poštanskog ureda koji vraća obavijest



Nature of the item/Vrsta pošiljke	
<input type="checkbox"/> Registered Preporučena	Amount Iznos
<input type="checkbox"/> Postal parcel Paket	
<input type="checkbox"/> Insured letter Vrijednosna pošiljka	
<input type="checkbox"/> Moneyorder Uputnica	Amount Iznos

Return to  
Vratiti

Name Ime i prezime ili naziv tvrtke	Gauss d.o.o.
Street and N° Ulica i br.	32. ulica, 45/40
Locality and country Mjesto i država	20271 Blato

To be filled in by the sender  
ispunjava pošiljatelj

Meets on a destination/Ispunjava se na odredištu		
The item mentioned above has been duly Gore navedena pošiljka		
<input type="checkbox"/> delivered uručena je	<input type="checkbox"/> paid isplaćena je	Date Datum
		20
Signature Potpis		
REPUBLICA HRVATSKA MINISTARSTVO PROSTORNOGA UREĐENJA, GRADITELJSTVA I DRŽAVNE IMOVINE		

\* This advice may be signed by the addressee or, if the regulations of the country of destination so provide, by another authorized person.  
\* Ovu obavijest može potpisati primatelj ili, ako to propisi određene države dopuštaju, druga ovlaštena osoba ili zaposlenik određeno poštanskog ureda.

Ozn. za narudžbu: 6/2019

Hrvatska pošta		Potvrda o primitku		P-10m
<input checked="" type="checkbox"/> preporučene pošiljke	<input type="checkbox"/> paketa			
<input type="checkbox"/> vrijednosne pošiljke	<input type="checkbox"/> praćene pošiljke			
POŠILJATELJ	Gauss d.o.o.			
	32. ulica, 45/40			
	20271 Blato			
tel./mob./e-mail: .....				
PRIMATELJ	Ministarstvo državne imovine			
	Dejmanova 10			
	10000 Zagreb			
tel./mob./e-mail: .....				
Dopunske usluge				
<input checked="" type="checkbox"/> Povratnica	<input type="checkbox"/> Plus	<input type="checkbox"/> PU2PU paket		
<input type="checkbox"/> Vrijednost _____ kn	<input type="checkbox"/> Nestandardni format			
<input type="checkbox"/> Plaćanje pouzećem _____ kn	<input type="checkbox"/> Uručiti osobno primatelju			
Prostor za ovjeru				
Prijamni broj:	RF 56366593 8 HR			
Masa:	274g			
Poštarina:	*21.80 3 02			
Datum/vrijeme prijma:	04.09.20 10:58:34 308A			
	20271 Blato P			
Ozn. za narudžbu: 113/2018				



RF 56366579 6 HR



Masa: 56g  
02 0163 2

**Blato**  
01.09.20 16.30  
11:06:46  
20271 HP Hrvatska

P-103 / CN 15

VRATTI  
RETOUR

<input type="checkbox"/>	Refusé Odbija prijam
<input type="checkbox"/>	Non réclamé Obavješten, nije podigao pošiljku
<input type="checkbox"/>	Déplacé Odselilo
<input type="checkbox"/>	Inconnu Nepoznat
<input checked="" type="checkbox"/>	Décédé Umro
<input type="checkbox"/>	Adresse insuffisante Nepotpuna adresa
<input type="checkbox"/>	Ne peut être plus Ne postoji više
<input type="checkbox"/>	Interdit Zabranjeno

Date de retour  
Datum vratanja:

**Hrvatska pošta** 06 827110254

**Potvrda o primitku** P-10m

preporučene pošiljke  paketa  
 vrijednosne pošiljke  praćene pošiljke

Gauss d.o.o.  
B. ulica, uspr. 40  
20271 Blato

tel./mob./e-mail: .....

Baricević Salka, rođ. Botica  
Smokvica  
20271 Blato

tel./mob./e-mail: .....

**PRIMATELJ**

Dopunske usluge

Povratnica  Plus  PU2PU paket  
 Vrijednost \_\_\_\_\_ kn  Nestandardni format  
 Plaćanje pouzecem \_\_\_\_\_ kn  Uručiti osobno primatelju

**Prostor za ovjeru**

Prijamni broj: RF 56366579 6 HR  
Masa: 56g \*16.30 5 02  
Poštarina: 01.09.20 11:06:49 0163  
Datum/vrijeme prijma: 20271 Blato P

VRATTI 20271 BLATO

Prima: Baricević Salka,  
~~rođ. Botica~~  
~~Smokvica~~  
~~20271 Blato~~





**REPUBLIKA HRVATSKA**  
**Dubrovačko-neretvanska županija**  
**Upravni odjel za prostorno uređenje i gradnju**  
**Ispostava Korčula**

KLASA: UP/I-350-05/20-05/000043  
URBROJ: 2117/1-23/2-6-20-0005  
Korčula, 02.06.2020.

Dubrovačko-neretvanska županija, Upravni odjel za prostorno uređenje i gradnju, Ispostava Korčula, na temelju članka 115. stavka 1. Zakona o prostornom uređenju ("Narodne novine" broj 153/13., 65/17., 114/18., 39/19. i 98/19.), rješavajući po zahtjevu koji je podnio investitor IVAN BOTICA, HR-20264 Račišće, RAČIŠĆE 26, OIB 62431533185, izdaje

**RJEŠENJE**  
**O UTVRĐIVANJU GRAĐEVNE ČESTICE**

Utvrđuje se da građevnu česticu odnosno zemljište nužno za redovitu uporabu građevine čine kat.čest.zgr. 377 te dio kat.čest. 3293/1, 3358 i 3295/2 k.o. Račišće (Račišće), kako je to prikazano na kopiji katastarskog plana koja čini sastavni dio ovog rješenja.

**OBRAZLOŽENJE**

Investitor IVAN BOTICA, HR-20264 Račišće, RAČIŠĆE 26, OIB 62431533185, je zatražio podneskom zaprimljenim dana 02.03.2020. godine izdavanje rješenja o utvrđivanju građevne čestice za građevinu izgrađenu na kat.čest.zgr. 377 te dio kat.čest. 3358 i 3295/2 k.o. Račišće (Račišće).

U spis je priložena zakonom propisana dokumentacija i to:

- a) priložena je kopija katastarskog plana na kojoj se određuju oblik i veličina građevne čestice
- b) priložen je dokaz da je građevina za koju se utvrđuje građevna čestica postojeća

Postojeća građevina dokazuje se Rješenjem o izvedenom stanju, KLASA: UP/I-350-05/13-02/5356, URBROJ: 2117/1-23/2-6-19-6, od 31.01.2019. godine, izdana po Upravnom odjelu za prostorno uređenje i gradnju, Dubrovačko neretvanske županije, Ispostava Korčula, izvršna dana 27.02.2019. godine.

Zahtjev je osnovan.

U postupku izdavanja rješenja o utvrđivanju građevne čestice utvrđeno je sljedeće:

- a) u spis je priložena zakonom propisana dokumentacija
- b) utvrđeno je da se radi o situaciji propisanoj odredbom članka 157. stavka 2. Zakona o prostornom uređenju
- c) utvrđen je pravni interes podnositelja zahtjeva
- d) utvrđeno je da je predložena građevna čestica nije u skladu sa odredbama prostorno planske dokumentacije:





- PPUG Korčula - III. ID (Službeni glasnik Grada Korčula, broj 02/03, 03/08, 03/11, 10/15 i 09/16)

Predmetna čestica nalazi se u obuhvatu gore navedenog plana i to:

prema kartografskom prikazu 4-4a. „Građevinska područja i područja posebnih uvjeta korištenja“, u građevinskom području naselja, mješovite namjene, izgrađeni dio, te nije u skladu s odredbama navedenog plana, pa je sukladno čl. 159. st.1. građevna čestica određena u skladu s pravilima struke, vodeći računa da oblikom i veličinom omogućava redovitu uporabu zgrade.

- e) strankama u postupku omogućeno je osobnim pozivom da izvrše uvid u spis predmeta, te se na poziv nije odazvala niti jedna stranka

Slijedom iznesenoga postupalo se prema odredbi članka 157. do 159. Zakona o prostornom uređenju, te je odlučeno kao u izreci.

Upravna pristojba prema Tarifnom broju 1. i 2. Uredbe o tarifi upravnih pristojbi ("Narodne novine" broj 8/17., 37/17., 129/17., 18/19. i 97/19.) plaćena je u iznosu 70,00 kuna državnim biljezima emisije Republike Hrvatske, koji su zalijepljeni na podnesku i poništeni pečatom ovoga tijela.

#### UPUTA O PRAVNOM LIJEKU:

Protiv ovog rješenja može se izjaviti žalba Ministarstvu graditeljstva i prostornoga uređenja, u roku od 15 dana od dana primitka. Žalba se predaje putem tijela koje je izdalo ovaj akt neposredno u pisanom obliku, usmeno na zapisnik ili se šalje poštom preporučeno. Na žalbu se plaća pristojba u iznosu 35,00 kuna prema tarifnom broju 3. Uredbe o tarifi upravnih pristojbi.



VODITELJICA ISPOSTAVE  
Veronika Fabris, dipl.ing.arh

#### DOSTAVITI:

- ispis elektroničke isprave u spis predmeta
- ① elektroničku ispravu putem osobnog korisničkog pretinca, te ovjereni ispis elektroničke isprave putem pošte
  - IVAN BOTICA
  - HR-20264 Račišće, RAČIŠĆE 26 - dostava osobno
- Oglasna ploča Ispostave u Korčuli, Ul. Foša 1

K.O.: RAČIŠĆE  
MB.: 314722  
D.L. br: 3  
P.R. 72/2019-NE-1

# KOPIJA KATASTARSKOG PLANA

ZA KATASTAR

Mjerilo 1:1000



REPUBLIKA HRVATSKA  
DUBROVAČKO-NERETVANSKA ŽUPANIJA  
UPRAVNI ODJEL ZA PROSTORNO UREĐENJE I GRADNJU  
ISPOSTAVA KORČULA

PRILOG UZ RJEŠENJE O UTRĐIVANJU GRAĐEVNE ČESTICE  
KLASA: UP/I-350-05/19-05/43  
URBROJ: 2117/1-23/2-6-20-5  
Korčula, 02.06.2020. godine

VODITELJICA ISPOSTAVE  
Veronika Fabris, dipl.ing.arh.

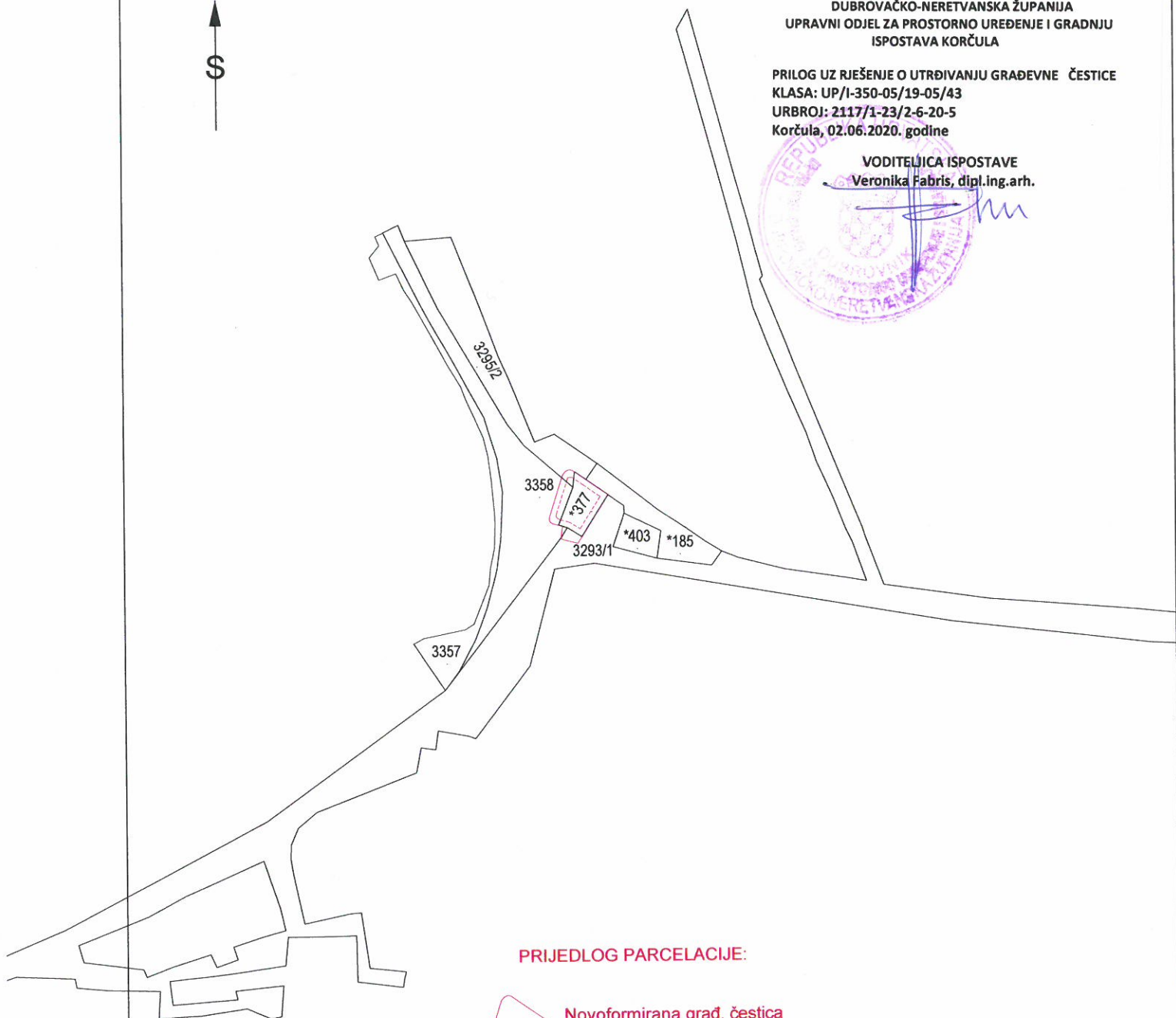

### PRIJEDLOG PARCELACIJE:



Novoformirana građ. čestica  
P= 106 m<sup>2</sup>

DATUM IZRADE : 27.02.2020.  
OVLAŠTENI INŽENJER GEODEZIJE:

Tomislav Protić, dipl. ing. geod.  
dipl. ing. geod.

Ovlašteni inženjer geodezije

GAUSS d.o.o.  
bit

Geo 815





REPUBLIKA HRVATSKA  
DUBROVAČKO-NERETVANSKA ŽUPANIJA  
Upravni odjel za prostorno uređenje i gradnju  
ISPOSTAVA U KORČULI

KLASA: UP/I-350-05/13-02/5356  
URBROJ: 2117/1-23/2-6-19-6  
Korčula, 31.01.2019. godine



Dubrovačko – neretvanska županija, Upravni odjel za prostorno uređenje i gradnju, Ispostava – Korčula, povodom zahtjeva **Ivan Botica iz Račišća, Račišće 26**, za donošenje rješenja o izvedenom stanju, na temelju članka 8. stavka 2. Zakona o postupanju s nezakonito izgrađenim zgradama („Narodne novine“, br. 86/12 i 143/13), **donosi**

### RJEŠENJE O IZVEDENOM STANJU

1. Ozakonjuje se rekonstruirana, završena, slobodnostojeća, manje zahtjevana zgrada, stambene namjene, sa kosim krovom, ukupne visine 6,10 m od najniže točke konačno zaravnatog i uređenog terena do sljemena krova, nepravilnog tlocrtnog oblika, najvećih dimenzija 11,09 m x 9,69 m, ukupne građevinske bruto površine 129,54 m<sup>2</sup>, koja se sastoji od etaže prizemlja i kata (Pr+1), u kojima se nalazi jedna stambene jedinica, i to:
  - rekonstruirani dio: dogradnja prizemlja, natkrivena terasa na zapadu, građevinske bruto površine 9,67 m<sup>2</sup>, dogradnja kata, nenatkrivena terasa na zapadu, građevinske bruto površine 4,83 m<sup>2</sup> te rekonstrukcija krovaizgrađena na kat.čest.zem. 738, 3295/2 i kat.čest.zgr. 377 K.O. Račišće, na adresi Račišće 26, prikazana na geodetskom snimku izvedenog stanja oznake: Pr.81/2016 od 31.03.2016 . godine izrađenom od "GAUSS" d.o.o. iz Splita, Put Sv. Lovre 30, po ovlaštenom inženjeru geodezije Toni Farac, dipl.ing.geod., i na snimku izvedenog stanja broj projekta: TB 15/050 od srpnja 2015. godine izrađenom od "TimBolje" d.o.o. iz Vela Luke, Ul. 1 br. 68, po ovlaštenom arhitektu Darko Šeparović, dipl.ing.arch.
2. Geodetski snimak i snimak izvedenog stanja iz točke 1.1 izreke ovoga rješenja sastavni su dijelovi ovoga rješenja, a što je na njima navedeno i ovjereno potpisom službenika i pečatom ovoga Upravnog tijela.
3. Ispitivanje ispunjavanja lokacijskih uvjeta, bitnih zahtjeva za građevinu, te drugih uvjeta i zahtjeva, nije prethodilo donošenju ovoga rješenja.

### Obrazloženje

**Ivan Botica iz Račišća, Račišće 26**, podnio je dana 20.06.2013. godine zahtjev za donošenje rješenja o izvedenom stanju za ozakonjenje zgrade iz točke 1. izreke ovoga rješenja. Podnositelj je uz zahtjev priložio propisane dokumente:

- tri primjerka geodetskog snimka izvedenog stanja iz točke 1. izreke ovog rješenja,
- tri primjerka snimka izvedenog stanja iz točke 1. izreke ovog rješenja,
- Rješenje kojim se odobrava gradnja izdano od Sekretarijata za upravno pravne i opće poslove, Služba za urbanizam, Općine Korčula, Klasa: UP/I-06-321/87 od 27.04.1987. godine,
- Rješenje kojim se utvrđuje granica pomorskog dobra od Ministarstva mora, prometa i infrastrukture, Sektor za pomorsko dobro, morske luke i koncesije, Klasa:UP/I-342-22/17-02/21 od 15. svibnja 2018. godine,
- potvrdu Uprave za zaštitu kulturne baštine, Konzervatorskog odjela u Dubrovniku, Klasa: 612-08/18-01/3244 Urbroj: 532-04-02-17/12-18-02 od 17. listopada 2018. godine, da predmetna građevina nije registrirana kao kulturno dobro,



Povodom pravovremenog zahtjeva proveden je postupak u kojem je utvrđeno slijedeće:

Uvidom u digitalnu ortofoto kartu u mjerilu 1:5000 Državne geodetske uprave izrađenoj na temelju aerofotogrametrijskog snimanja Republike Hrvatske započetog 21. lipnja 2011. godine utvrđeno je da je predmetna zgrada vidljiva na istoj, te je o izvršenom uvidu sastavljena službena bilješka i izrađen ispis iz spomenute ortofoto karte koji je priložen u spis.

Uvidom u Prostorni plan uređenja Grada Korčule (Sl.gl.br. 02/03, 03/08, 03/11), u snimak izvedenog stanja iz točke 1. izreke ovoga rješenja, te očevidom na terenu dana 12.06.2018. godine, utvrđeno je:

- da se predmetna zgrada nalazi u građevinskom području naselja, mješovite namjene – izgrađeni dio,
- da je za predmetnu zgradu iz točke 1. izreke ovog rješenja izdano rješenje kojim se odobrava gradnja te se ozakonjuje ostali dograđeni i rekonstruirani dio naveden u točki 1. izreke ovog rješenja,
- da je predmetna zgrada završena i koristi se,
- da se predmetna zgrada iz točke 1. izreke ovoga rješenja nalazi u području i površinama iz članka 6. stavka 1. i 2. Zakona o postupanju s nezakonito izgrađenim zgradama na kojemu se ne mogu ozakoniti nezakonito izgrađene zgrade, te je dostavljena potvrda od Uprave za zaštitu kulturne baštine, Konzervatorskog odjela u Dubrovniku, da predmetna zgrada nije registrirana kao kulturno dobro,
- da predmetna zgrada nema veću etažnost od najveće dopuštene određene spomenutim planom,
- da je predmetna zgrada sa sjeverozapadne strane izgrađena na međi bez otvora te da na ostalim stranama nije izgrađena na međi i nema istak koji prelazi na drugu česticu,
- da predmetna zgrada nije kamp kućice ili kontejneri, trajno povezani s tlom niti baraka ili slični sklop,
- da je snimak izvedenog stanja iz točke 1. izreke ovoga rješenja u skladu s izvedenim stanjem predmetne zgrade
- suglasnost Grada Korčule za dio zgrade koji se nalazi na javnom dobru u općoj upotrebi – vlasništvo Grada Korčule, KLASA: 943-01/18-01/03 od 29. studenog 2018. godine.

Vlasnici i nositelji drugih stvarnih prava na čestici zemljišta iz točke 1. izreke ovog rješenja, vlasnici i nositelji drugih stvarnih prava na česticama zemljišta koje neposredno graniče sa tom česticom zemlje i jedinica lokalne samouprave na čijem se području nalazi ta čestica, pozvani su na uvid u spis radi izjašnjenja pozivom od 30.11.2018. godine, koji im je dostavljen javnom objavom na oglasnoj ploči ovog upravnog tijela od 30.11.2018. – 11.12.2018. godine.

Navedene stranke pozvane su na uvid u spis radi izjašnjenja dana 11.12.2018. godine, ali se pozivu nisu odazvale osobno, niti putem opunomoćenika, a što je utvrđeno zapisnikom sastavljenim istog dana od strane ovog upravnog tijela.

Podnositelji zahtjeva platili su u cijelosti naknadu u iznosu od 500,00 kn za zadržavanje nezakonito izgrađene manje zahtjevne zgrade, a što je vidljivo iz potvrde, Klasa: UP/I-944-16/18-01/67, Urbroj: 2138/01-06/1-19-03 od 24. siječnja 2019. godine, izdane od Grada Korčule, Upravnog odjela za prostorno uređenje, zaštitu okoliša, gradnju, komunalno gospodarstvo i promet.

Budući je u provedenom postupku utvrđeno da su ispunjeni svi propisani uvjeti za ozakonjenje predmetnih zgrada, postupljeno je prema odredbi članka 18. Zakona o postupanju s nezakonito izgrađenim zgradama, te je odlučeno kao u točki 1. izreke ovog rješenja.

Sadržaj točke 1. i 3. izreke ovog rješenja sukladan je odredbama članka 23 stavka 1. i 3. Zakona o postupanju s nezakonito izgrađenim zgradama.

U točki 2. izreke ovog rješenja odlučeno je u skladu s odredbom članka 24. stavak 2.

Zakona o postupanju s nezakonito izgrađenim zgradama.

Upravna pristojba za izdavanje ovog rješenja po Tar. broju 1. i 2. Tarife Zakona o upravnim pristojbama („Narodne novine“, br. 8/96, 77/96, 95/97, 131/97, 68/98, 69/99, 145/99, 116/00, 163/03, 17/04, 110/04, 141/04, 150/05, 129/06, 117/07, 25/08, 60/08, 20/10, 69/10, 126/11, 112/12, 19/13, 80/13, 40/14, 69/14, 87/14 i 94/14) u iznosu od 70,00 kn, plaćena je u cijelosti.

#### **UPUTA O PRAVNOM LIJEKU**

Protiv ovoga rješenja može se izjaviti žalba Ministarstvu graditeljstva i prostornog uređenja u roku od 15 dana od dana njegovog primitka. Žalba se predaje u pisanom obliku poštom ili usmeno na zapisnik, putem ovoga upravnog tijela. Na žalbu se plaća upravna pristojba u iznosu od 35,00 kuna prema Tar.br.3. Tarife Zakona o upravnim pristojbama.

Obradio: Viši stručni suradnik  
Tihomir Stanišić, mag.  
ing.aedif.



#### **Dostaviti:**

1. Ivan Botica - Račišće, Račišće 26
2. Grad Korčula
3. Oglasna ploča Ispostave u Korčuli, Ul. Foša 1
4. Evidencija – ovdje
5. Pismohrana – ovdje

#### **Na znanje:**

1. Uprava za inspekcijske poslove, Sektor građevinske inspekcije, Područna jedinica u Dubrovniku, Odjel Dubrovačko – neretvanske županije, Vukovarska br. 16, 20 000 Dubrovnik.
2. Ured državne uprave u Dubrovačko – neretvanskoj županiji, Ispostava u Korčuli, Služba za gospodarstvo, Trg Antuna i Stjepana Radića br. 1, 20 260 Korčula.